



CÂMARA MUNICIPAL DE VENDA NOVA DO IMIGRANTE

Estado do Espírito Santo - Brasil

www.camaravni.es.gov.br - camaravni@camaravni.es.gov.br - Tel.: (28) 3546-1149 - Cel: (28) 99946-1818
CNPJ: 36.028.942/0001-25 - Av. Evandi Américo Comarela, 385 - 4ª Andar - Esplanada - Venda Nova do Imigrante/ES - CEP: 29375-000



INDICAÇÃO

Exmo. Sr. Presidente da Câmara Municipal de Venda Nova do Imigrante/ES,
Vereador Erivelto Uliana.

Os Vereadores abaixo signatários, com assento nesta colenda Casa de Leis, usando de suas atribuições regimentais, INDICAM ao Chefe do Poder Executivo Municipal, **QUE SEJA REALIZADA A AMPLIAÇÃO DE ROTA DE TRANSPORTE COLETIVO PARA AS COMUNIDADES RURAIS (SAPUCAIA, BELA AURORA E SANTO ANTÔNIO DO ORIENTE), NESTE MUNICÍPIO.**

JUSTIFICATIVA

A presente indicação tem por objetivo, indicar o chefe do Poder Executivo Municipal que amplie as rotas de transporte público coletivo para as comunidades rurais (Sapucaia, Bela Aurora e Santo Antônio do Oriente), neste município.

O ônibus facilita os deslocamentos de quem está em regiões mais distantes e aproxima as pessoas ao cotidiano da cidade, facilitando o ir e vir aos extremos. Além disso, ajuda a reduzir o número de carros e motos nas ruas, minimizando congestionamentos e vias carregadas.

Tendo em vista que o Poder Público Municipal deve sempre buscar o melhor para seus munícipes, contamos com a compreensão e empenho de Vossa Excelência para análise e atendimento da demanda, considerando que é uma solicitação pertinente.

Câmara Municipal, aos 19 de junho de 2024

SIMONE MARGARETE BOZZI BISSOLI

Vereadora da CMVNI



Autenticar documento em <https://camaravni.camarasempapel.com.br/autenticidade>
com o identificador 38003800350038003A005000, Documento assinado digitalmente conforme MP
nº 2.200-2/2001, que institui a Infra-estrutura de Chaves Públicas Brasileira - ICP-Brasil.



CÂMARA MUNICIPAL DE VENDA NOVA DO IMIGRANTE

Estado do Espírito Santo - Brasil

www.camaravni.es.gov.br - camaravni@camaravni.es.gov.br - Tel.: (28) 3546-1149 - Cel: (28) 99946-1818
CNPJ: 36.028.942/0001-25 - Av. Evandi Américo Comarela, 385 - 4ª Andar - Esplanada - Venda Nova do Imigrante/ES - CEP: 29375-000



Comunidades Sapucaia, Bela Aurora e Santo Antônio do Oriente

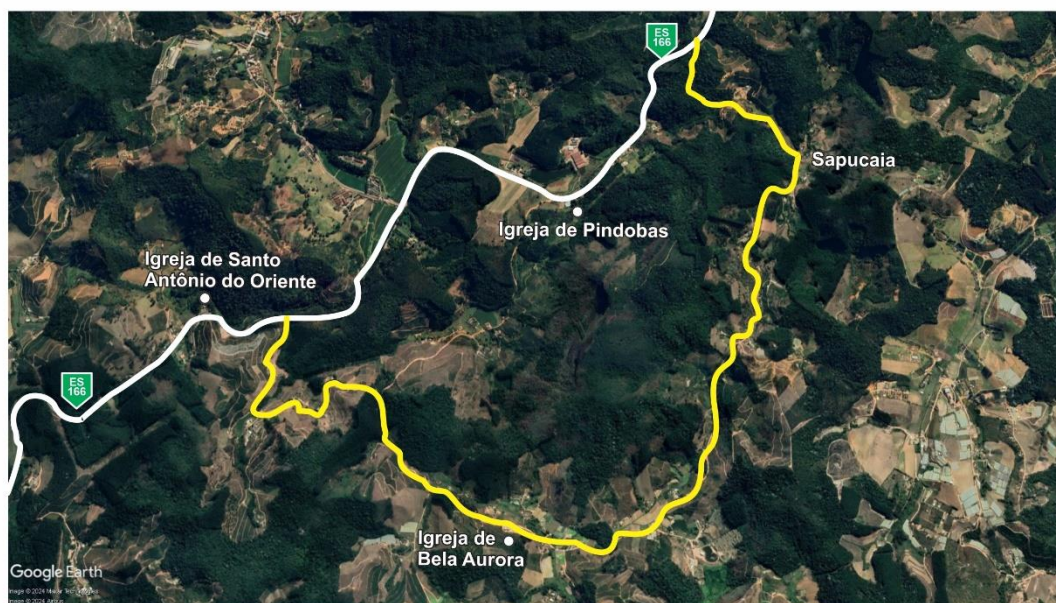

Autenticar documento em <https://camaravni.camarasempapel.com.br/autenticidade> com o identificador 38003800350038003A005000, Documento assinado digitalmente conforme MP nº 2.200-2/2001, que institui a Infra-estrutura de Chaves Públicas Brasileira - ICP-Brasil.