



CÂMARA MUNICIPAL DE VENDA NOVA DO IMIGRANTE

Estado do Espírito Santo - Brasil

www.camaravni.es.gov.br - camaravni@camaravni.es.gov.br - Tel.: (28) 3546-1149 - Cel: (28) 99946-1818
CNPJ: 36.028.942/0001-25 - Av. Evandi Américo Comarela, 385 - 4ª Andar - Esplanada - Venda Nova do Imigrante/ES - CEP: 29375-000



PROJETO DE LEI

DENOMINA LOGRADOURO PÚBLICO NO BAIRRO CENTRO, MUNICÍPIO DE VENDA NOVA DO IMIGRANTE-ES.

A Câmara Municipal de Venda Nova do Imigrante, no Estado do Espírito Santo, no uso de suas atribuições constitucionais, faz saber que o Plenário aprovou, e o Exmo. Sr. Prefeito Municipal SANCIONA a seguinte

L E I:

Art. 1º - Denomina-se “**RUA PEDRO ÉBANI**” a via pública que se inicia na Avenida Domingos Perim, lado esquerdo, por toda sua extensão, até encontrar com a Avenida Antonio Roberto Feitosa, localizada no Bairro Centro, Município de Venda Nova do Imigrante-ES, nas proximidades da rotatória da Rodovia BR-262.

Art. 2º - Esta Lei entra em vigor na data de sua publicação.

Art. 3º - Revogam-se as disposições em contrário.

Câmara Municipal, aos 22 dias do mês de setembro de 2023.

MARCO ANTONIO TORRES NASCIMENTO

Vereador da CMVNI



Autenticar documento em <https://camaravni.camarasempapel.com.br/autenticidade>
com o identificador 37003500350030003A005000, Documento assinado digitalmente conforme MP
nº 2.200-2/2001, que institui a Infra-estrutura de Chaves Públicas Brasileira - ICP-Brasil.



CÂMARA MUNICIPAL DE VENDA NOVA DO IMIGRANTE

Estado do Espírito Santo - Brasil

www.camaravni.es.gov.br - camaravni@camaravni.es.gov.br - Tel.: (28) 3546-1149 - Cel: (28) 99946-1818
CNPJ: 36.028.942/0001-25 - Av. Evandi Américo Comarela, 385 - 4ª Andar - Esplanada - Venda Nova do Imigrante/ES - CEP: 29375-000



CENTRO - Rua Pedro Ébani

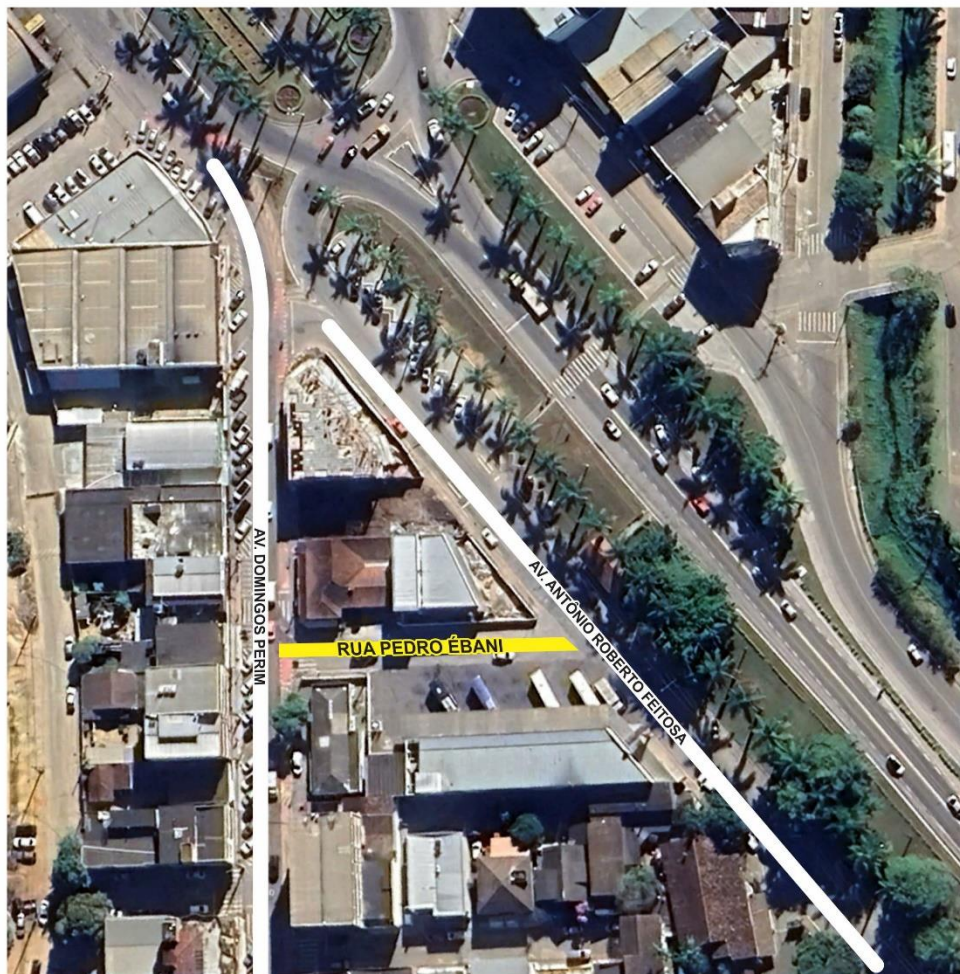

Autenticar documento em <https://camaravni.camarasempapel.com.br/autenticidade> com o identificador 37003500350030003A005000, Documento assinado digitalmente conforme MP nº 2.200-2/2001, que institui a Infra-estrutura de Chaves Públicas Brasileira - ICP-Brasil.



CÂMARA MUNICIPAL DE VENDA NOVA DO IMIGRANTE

Estado do Espírito Santo - Brasil

www.camaravni.es.gov.br - camaravni@camaravni.es.gov.br - Tel.: (28) 3546-1149 - Cel: (28) 99946-1818
CNPJ: 36.028.942/0001-25 - Av. Evandi Américo Comarela, 385 - 4ª Andar - Esplanada - Venda Nova do Imigrante/ES - CEP: 29375-000



JUSTIFICATIVA

Senhor Presidente e Senhores Vereadores;

A presente homenagem se faz necessária, tendo em vista que o homenageado trata-se de um vendanovense de coração. Pedro nasceu no dia 28 de junho de 1954, em Conceição do Castelo, mas veio para o município de Venda Nova do Imigrante ainda jovem, onde viveu por toda sua vida e constituiu sua família.

Foi lavrador por anos, até que em 1988, Pedro tornou-se funcionário efetivo da Prefeitura Municipal de Venda Nova, onde trabalhou até sua aposentadoria e deixou de pertencer o quadro de funcionários da Prefeitura.

Pedro dizia, que não podia continuar trabalhando após a aposentadoria porque estaria tirando o lugar de uma pessoa nova que estava começando a vida, assim como ele havia começado a sua quando jovem.

Pedro possuía um vasto círculo de amigos, era uma pessoa querida por todos, tendo um legado de trabalho e dedicação à família.

Pedro Ébani, faleceu aos 68 anos de idade, no dia 14 de março de 2023, deixando três filhos: José Liberio da Conceição Ébani, Aguinaldo da Conceição Ébani (**in memoriam**) e Romário da Conceição Ébani, deixando também, três netos.

Frente ao exposto, esperamos que os Nobres Pares deste colendo Poder Legislativo aprovem o presente Projeto de Lei.

Câmara Municipal, aos 22 dias do mês de setembro de 2023.

MARCO ANTONIO TORRES NASCIMENTO

Vereador da CMVNI



Autenticar documento em <https://camaravni.camarasempapel.com.br/autenticidade> com o identificador 37003500350030003A005000, Documento assinado digitalmente conforme MP nº 2.200-2/2001, que institui a Infra-estrutura de Chaves Públicas Brasileira - ICP-Brasil.



CÂMARA MUNICIPAL DE VENDA NOVA DO IMIGRANTE

Estado do Espírito Santo - Brasil

www.camaravni.es.gov.br - camaravni@camaravni.es.gov.br - Tel.: (28) 3546-1149 - Cel: (28) 99946-1818
CNPJ: 36.028.942/0001-25 - Av. Evandi Américo Comarela, 385 - 4ª Andar - Esplanada - Venda Nova do Imigrante/ES - CEP.: 29375-000



Autenticar documento em <https://camaravni.camarasempapel.com.br/autenticidade>
com o identificador 37003500350030003A005000, Documento assinado digitalmente conforme MP
nº 2.200-2/2001, que institui a Infra-estrutura de Chaves Públicas Brasileira - ICP-Brasil.