



CÂMARA MUNICIPAL DE VENDA NOVA DO IMIGRANTE

Estado do Espírito Santo - Brasil

www.camaravni.es.gov.br - camaravni@camaravni.es.gov.br - Tel.: (28) 3546-1149 - Cel: (28) 99946-1818
CNPJ: 36.028.942/0001-25 - Av. Evandi Américo Comarela, 385 - 4ª Andar - Esplanada - Venda Nova do Imigrante/ES - CEP: 29375-000



PROJETO DE LEI

DENOMINA LOGRADOURO PÚBLICO NO BAIRRO VILA BETÂNIA, LOCALIZADO NO MUNICÍPIO DE VENDA NOVA DO IMIGRANTE-ES.

A Câmara Municipal de Venda Nova do Imigrante, no Estado do Espírito Santo, no uso de suas atribuições constitucionais, faz saber que o Plenário aprovou, e o Exmo. Sr. Prefeito Municipal SANCIONA a seguinte

LEI:

Art. 1º - Denomina-se “**PRAÇA DOM BOSCO**” a Praça localizada no Bairro Vila Betânia, entre a Rua Alberto Zavarize e a Rua João XXIII.

Art. 2º - Esta Lei entra em vigor na data de sua publicação.

Art. 3º - Revogam-se as disposições em contrário.

Câmara Municipal, aos 22 dias do mês de dezembro de 2023.

VEREADORES

ALDI MARIA CALIMAN

ERIVELTO ULIANA

IVANILDO DE ALMEIDA SILVA

MARCIO ANTONIO LOPES

MARCO ANTONIO TORRES DO NASCIMENTO



Autenticar documento em <https://camaravni.camarasempapel.com.br/autenticidade> com o identificador 38003100300031003A005000, Documento assinado digitalmente conforme MP nº 2.200-2/2001, que institui a Infra-estrutura de Chaves Públicas Brasileira - ICP-Brasil.



CÂMARA MUNICIPAL DE VENDA NOVA DO IMIGRANTE

Estado do Espírito Santo - Brasil

www.camaravni.es.gov.br - camaravni@camaravni.es.gov.br - Tel.: (28) 3546-1149 - Cel: (28) 99946-1818
CNPJ: 36.028.942/0001-25 - Av. Evandi Américo Comarela, 385 - 4ª Andar - Esplanada - Venda Nova do Imigrante/ES - CEP: 29375-000



VILA BETÂNEA - Praça Dom Bosco

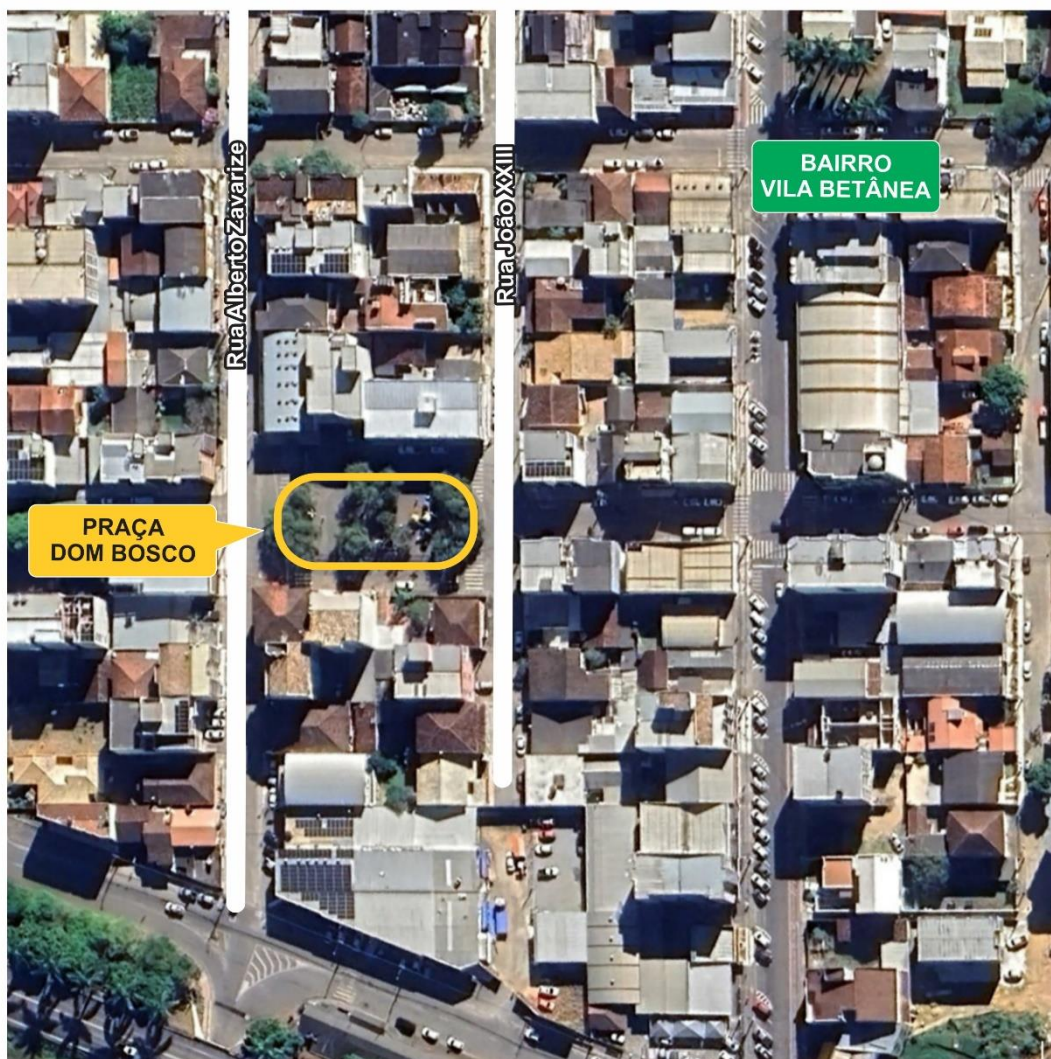

Denomina-se "PRAÇA DOM BOSCO" a Praça localizada no Bairro Vila Betânia, entre as Ruas Alberto Zavarize e Rua João XXIII.



Autenticar documento em <https://camaravni.camarasempapel.com.br/autenticidade> com o identificador 38003100300031003A005000, Documento assinado digitalmente conforme MP nº 2.200-2/2001, que institui a Infra-estrutura de Chaves Públicas Brasileira - ICP-Brasil.



CÂMARA MUNICIPAL DE VENDA NOVA DO IMIGRANTE

Estado do Espírito Santo - Brasil

www.camaravni.es.gov.br - camaravni@camaravni.es.gov.br - Tel.: (28) 3546-1149 - Cel: (28) 99946-1818
CNPJ: 36.028.942/0001-25 - Av. Evandir Américo Comarela, 385 - 4ª Andar - Esplanada - Venda Nova do Imigrante/ES - CEP: 29375-000



JUSTIFICATIVA

Senhor Presidente e Senhores Vereadores;

A partir de sugestões dos moradores locais, submeto à apreciação e aprovação deste Colendo Plenário, o presente Projeto de Lei, que dispõe sobre a denominação de logradouro público no Bairro Vila Betânia, localizado no Município de Venda Nova do Imigrante – ES.

A praça em comento é conhecida popularmente como Praça Dom Bosco desde a sua criação e assim já era denominada quando o município ainda era distrito de Conceição de Castelo conforme previsto na Lei nº 181/1986, daquele município.

No local, há também um monumento em homenagem à Dom Bosco, ao qual consta seu nome na placa de inauguração, datada no ano de 1992.

A praça é muito importante para os moradores locais, bem como para o comércio da região servindo também como ponto de referência.

Frente ao exposto, esperamos que os Nobres Pares deste colendo Poder Legislativo aprovem o presente Projeto de Lei.

Câmara Municipal, aos 22 dias do mês de dezembro de 2023.

VEREADORES

ALDI MARIA CALIMAN

ERIVELTO ULIANA

IVANILDO DE ALMEIDA SILVA

MARCIO ANTONIO LOPES

MARCO ANTONIO TORRES DO NASCIMENTO



Autenticar documento em <https://camaravni.camarasempapel.com.br/autenticidade> com o identificador 38003100300031003A005000, Documento assinado digitalmente conforme MP nº 2.200-2/2001, que institui a Infra-estrutura de Chaves Públicas Brasileira - ICP-Brasil.