



CÂMARA MUNICIPAL DE VENDA NOVA DO IMIGRANTE

Estado do Espírito Santo - Brasil

www.camaravni.es.gov.br - camaravni@camaravni.es.gov.br - Tel.: (28) 3546-1149 - Cel: (28) 99946-1818  
CNPJ: 36.028.942/0001-25 - Av. Evandi Américo Comarela, 385 - 4ª Andar - Esplanada - Venda Nova do Imigrante/ES - CEP: 29375-000



## **PARECER**

### **COMISSÃO DE LEGISLAÇÃO, JUSTIÇA E REDAÇÃO FINAL**

#### **PROJETO DE LEI Nº. 18/2024**

**EMENTA:** “ALTERA A LEI Nº 1.271, DE 29 DE NOVEMBRO DE 2017, QUE DISPÕE SOBRE O NOVO PERÍMETRO URBANO DO DISTRITO DE ALTO CAXIXE MUNICÍPIO DE VENDA NOVA DO IMIGRANTE E DAS ILHAS URBANAS DE BRAÇO DO SUL, CHÁCARAS CALIFÓRNIA E SÃO JOSÉ DO ALTO VIÇOSA, ATRAVÉS DE COORDENADAS GEOGRÁFICAS”.

**ORIGEM:** PODER EXECUTIVO MUNICIPAL

**RELATÓRIO:** o Projeto de Lei em análise tem como objeto alterar a Lei Municipal nº 1.271, de 29 de novembro de 2017, que dispõe sobre o novo perímetro urbano do Distrito de Alto Caxixe, Município de Venda Nova do Imigrante e das Ilhas urbanas de Braço do Sul, Chácara Califórnia e São José do Alto Viçosa, através de coordenadas geográficas.

**PARECER DO RELATOR:** O Projeto apresentado encontra-se devidamente amparado no aspecto legal e no aspecto constitucional, não demonstrando em seu bojo qualquer tipo de vício.

Portanto, sem maiores delongas, entendo que o projeto está revestido das formalidades legais, estando apto a aprovação na forma **apresentada**.

Sala das Comissões, 14 de agosto de 2024.



Autenticar documento em <https://camaravni.camarasempapel.com.br/autenticidade> com o identificador 310036003200390033003A00540052004100, Documento assinado digitalmente conforme MP nº 2.200-2/2001, que institui a Infra-estrutura de Chaves Públicas Brasileira - ICP-Brasil.



## CÂMARA MUNICIPAL DE VENDA NOVA DO IMIGRANTE

Estado do Espírito Santo - Brasil

www.camaravni.es.gov.br - camaravni@camaravni.es.gov.br - Tel.: (28) 3546-1149 - Cel: (28) 99946-1818  
CNPJ: 36.028.942/0001-25 - Av. Evandi Américo Comarela, 385 - 4ª Andar - Esplanada - Venda Nova do Imigrante/ES - CEP: 29375-000



**MARCIO ANTONIO LOPES - Relator**

### **PARECER DA COMISSÃO:**

No prazo da comissão, os vereadores membros apresentaram **emendas para: a) alterar o art. 1º, para modificar o inciso I - MEMORIAL DESCRITIVO DO PERÍMETRO URBANO DO CAXIXE SEDE e incluir o V - MEMORIAL DESCRITIVO DO PERÍMETRO URBANO DE BELA AURORA; b) alterar o art. 2º; c) alterar os anexos I a IV e incluir o anexo V; d) alterar a ementa da Lei Municipal nº 1.271, de 29 de novembro de 2017 e do presente projeto de lei.**

### **EMENDA MODIFICATIVA 01**

Altera o art. 1º, que passa a vigorar com a seguinte redação:

“**Art. 1º** – Fica alterado o art. 1º da Lei nº 1.271, de 27 de novembro de 2017, que passa a ter a seguinte redação:”

“**Art. 1º** Fica instituído o novo perímetro urbano do DISTRITO DE ALTO CAXIXE, Município de Venda Nova do Imigrante, Estado do Espírito Santo, bem como as ilhas urbanas de Braço do Sul, Chácara Califórnia, São José do Alto Viçosa e Bela Aurora, definido por delimitação georreferenciada, nos termos e coordenadas que segue abaixo:

### **I – MEMORIAL DESCRITIVO DO PERÍMETRO URBANO**

POLÍGONO DESCRITO: **CAXIXE SEDE**

ÁREA: **4.704.613,70 m2. (470,4614 ha.)**

PERÍMETRO: **16.356,24 m.**





## DESCRIÇÃO

O perímetro do imóvel descrito abaixo, esta georreferenciado ao Sistema Geodésico Brasileiro, os vértices encontram-se representados no sistema UTM, referenciadas ao meridiano central **39°W**, tendo como datum o **SIRGAS 2000** e todos os azimutes, distâncias, área e perímetro foram calculados no plano de projeção UTM. Inicia-se a descrição deste perímetro no vértice **01**, de coordenadas **N 7.743.119,931 m** e **E 282.788,468 m**, com os seguintes azimutes e distâncias: **187°06'59"** e **102,82 m** até o vértice **02**, de coordenadas **N 7.743.017,902 m** e **E 282.775,730 m**; **134°01'27"** e **127,83 m** até o vértice **03**, de coordenadas **N 7.742.929,062 m** e **E 282.867,648 m**; **72°03'27"** e **175,21 m** até o vértice **04**, de coordenadas **N 7.742.983,037 m** e **E 283.034,336 m**; **144°34'59"** e **87,66 m** até o vértice **05**, de coordenadas **N 7.742.911,600 m** e **E 283.085,136 m**; **164°10'10"** e **304,08 m** até o vértice **06**, de coordenadas **N 7.742.619,049 m** e **E 283.168,088 m**; **164°10'10"** e **432,17 m** até o vértice **07**, de coordenadas **N 7.742.203,272 m** e **E 283.285,981 m**; **164°09'21"** e **654,49 m** até o vértice **08**, de coordenadas **N 7.741.573,650 m** e **E 283.464,669 m**; **249°47'55"** e **441,35 m** até o vértice **09**, de coordenadas **N 7.741.421,243 m** e **E 283.050,472 m**; **249°49'21"** e **272,57 m** até o vértice **10**, de coordenadas **N 7.741.327,224 m** e **E 282.794,627 m**; **175°32'50"** e **51,97 m** até o vértice **11**, de coordenadas **N 7.741.275,412 m** e **E 282.798,662 m**; **177°08'15"** e **317,90 m** até o vértice **12**, de coordenadas **N 7.740.957,912 m** e **E 282.814,537 m**; **183°18'03"** e **156,23 m** até o vértice **13**, de coordenadas **N 7.740.801,939 m** e **E 282.805,541 m**; **174°32'17"** e **189,44 m** até o vértice **14**, de coordenadas **N 7.740.613,357 m** e **E 282.823,573 m**; **155°25'58"** e **20,36 m** até o vértice **15**, de coordenadas **N 7.740.594,836 m** e **E 282.832,040 m**; **180°00'00"** e **24,87 m** até o vértice **16**, de coordenadas **N 7.740.569,965 m** e **E 282.832,040 m**; **197°30'47"** e **43,01 m** até o vértice **17**, de coordenadas **N 7.740.528,953 m** e **E 282.819,098 m**; **84°57'00"** e **446,22 m** até o vértice **18**, de coordenadas **N 7.740.568,233 m** e **E 283.263,588 m**; **164°52'24"** e **317,94 m** até o vértice **19**, de coordenadas **N**





## CÂMARA MUNICIPAL DE VENDA NOVA DO IMIGRANTE

Estado do Espírito Santo - Brasil

www.camaravni.es.gov.br - camaravni@camaravni.es.gov.br - Tel.: (28) 3546-1149 - Cel: (28) 99946-1818  
CNPJ: 36.028.942/0001-25 - Av. Evandi Américo Comarela, 385 - 4ª Andar - Esplanada - Venda Nova do Imigrante/ES - CEP: 29375-000



**7.740.261,311 m e E 283.346,555 m;** 164°50'08" e 336,05 m até o vértice **20**, de coordenadas **N 7.739.936,965 m e E 283.434,462 m;** 90°50'25" e 72,59 m até o vértice **21**, de coordenadas **N 7.739.935,900 m e E 283.507,045 m;** 66°05'31" e 177,80 m até o vértice **22**, de coordenadas **N 7.740.007,956 m e E 283.669,587 m;** 57°39'50" e 121,45 m até o vértice **23**, de coordenadas **N 7.740.072,919 m e E 283.772,205 m;** 89°58'49" e 291,51 m até o vértice **24**, de coordenadas **N 7.740.073,020 m e E 284.063,717 m;** 100°55'21" e 87,43 m até o vértice **25**, de coordenadas **N 7.740.056,454 m e E 284.149,559 m;** 357°16'59" e 193,76 m até o vértice **26**, de coordenadas **N 7.740.249,993 m e E 284.140,375 m;** 63°07'29" e 186,01 m até o vértice **27**, de coordenadas **N 7.740.334,079 m e E 284.306,294 m;** 20°33'48" e 144,71 m até o vértice **28**, de coordenadas **N 7.740.469,572 m e E 284.357,123 m;** 94°11'21" e 252,47 m até o vértice **29**, de coordenadas **N 7.740.451,129 m e E 284.608,919 m;** 211°21'43" e 78,48 m até o vértice **30**, de coordenadas **N 7.740.384,116 m e E 284.568,075 m;** 165°43'26" e 134,91 m até o vértice **31**, de coordenadas **N 7.740.253,372 m e E 284.601,344 m;** 157°59'19" e 418,66 m até o vértice **32**, de coordenadas **N 7.739.865,227 m e E 284.758,253 m;** 262°56'43" e 265,91 m até o vértice **33**, de coordenadas **N 7.739.832,569 m e E 284.494,360 m;** 272°59'49" e 243,36 m até o vértice **34**, de coordenadas **N 7.739.845,292 m e E 284.251,329 m;** 293°50'57" e 168,54 m até o vértice **35**, de coordenadas **N 7.739.913,437 m e E 284.097,185 m;** 246°15'48" e 126,28 m até o vértice **36**, de coordenadas **N 7.739.862,605 m e E 283.981,588 m;** 272°50'23" e 70,89 m até o vértice **37**, de coordenadas **N 7.739.866,117 m e E 283.910,786 m;** 299°10'51" e 93,34 m até o vértice **38**, de coordenadas **N 7.739.911,625 m e E 283.829,294 m;** 244°34'23" e 214,45 m até o vértice **39**, de coordenadas **N 7.739.819,550 m e E 283.635,618 m;** 254°46'51" e 145,89 m até o vértice **40**, de coordenadas **N 7.739.781,251 m e E 283.494,841 m;** 292°01'12" e 79,53 m até o vértice **41**, de coordenadas **N 7.739.811,070 m e E 283.421,109 m;** 276°52'26" e 69,53 m até o vértice **42**, de coordenadas **N 7.739.819,392 m e E 283.352,080 m;** 272°39'17" e 114,94 m até o vértice **43**, de coordenadas **N 7.739.824,715 m e E**





## CÂMARA MUNICIPAL DE VENDA NOVA DO IMIGRANTE

Estado do Espírito Santo - Brasil

www.camaravni.es.gov.br - camaravni@camaravni.es.gov.br - Tel.: (28) 3546-1149 - Cel: (28) 99946-1818  
CNPJ: 36.028.942/0001-25 - Av. Evandi Américo Comarela, 385 - 4ª Andar - Esplanada - Venda Nova do Imigrante/ES - CEP: 29375-000



**283.237,263 m;** 195°08'33" e 143,92 m até o vértice **44**, de coordenadas **N 7.739.685,795 m** e **E 283.199,668 m;** 256°19'00" e 691,08 m até o vértice **45**, de coordenadas **N 7.739.522,316 m** e **E 282.528,204 m;** 347°46'18" e 112,54 m até o vértice **46**, de coordenadas **N 7.739.632,303 m** e **E 282.504,368 m;** 14°07'04" e 255,86 m até o vértice **47**, de coordenadas **N 7.739.880,430 m** e **E 282.566,775 m;** 297°42'51" e 326,50 m até o vértice **48**, de coordenadas **N 7.740.032,272 m** e **E 282.277,731 m;** 330°46'19" e 99,36 m até o vértice **49**, de coordenadas **N 7.740.118,985 m** e **E 282.229,213 m;** 284°31'27" e 169,70 m até o vértice **50**, de coordenadas **N 7.740.161,544 m** e **E 282.064,937 m;** 344°39'22" e 151,62 m até o vértice **51**, de coordenadas **N 7.740.307,755 m** e **E 282.024,818 m;** 72°59'55" e 195,11 m até o vértice **52**, de coordenadas **N 7.740.364,806 m** e **E 282.211,404 m;** 343°14'59" e 277,57 m até o vértice **53**, de coordenadas **N 7.740.630,596 m** e **E 282.131,409 m;** 71°03'50" e 143,50 m até o vértice **54**, de coordenadas **N 7.740.677,163 m** e **E 282.267,140 m;** 43°17'06" e 250,06 m até o vértice **55**, de coordenadas **N 7.740.859,196 m** e **E 282.438,590 m;** 4°58'27" e 92,91 m até o vértice **56**, de coordenadas **N 7.740.951,759 m** e **E 282.446,647 m;** 337°03'44" e 247,33 m até o vértice **57**, de coordenadas **N 7.741.179,529 m** e **E 282.350,257 m;** 248°26'21" e 318,95 m até o vértice **58**, de coordenadas **N 7.741.062,319 m** e **E 282.053,628 m;** 257°52'16" e 484,16 m até o vértice **59**, de coordenadas **N 7.740.960,591 m** e **E 281.580,272 m;** 279°45'03" e 582,78 m até o vértice **60**, de coordenadas **N 7.741.059,292 m** e **E 281.005,907 m;** 47°15'40" e 29,46 m até o vértice **61**, de coordenadas **N 7.741.079,288 m** e **E 281.027,547 m;** 26°32'32" e 29,80 m até o vértice **62**, de coordenadas **N 7.741.105,950 m** e **E 281.040,865 m;** 17°48'07" e 49,00 m até o vértice **63**, de coordenadas **N 7.741.152,607 m** e **E 281.055,846 m;** 17°20'17" e 27,93 m até o vértice **64**, de coordenadas **N 7.741.179,269 m** e **E 281.064,170 m;** 32°42'31" e 27,73 m até o vértice **65**, de coordenadas **N 7.741.202,598 m** e **E 281.079,152 m;** 41°57'33" e 22,41 m até o vértice **66**, de coordenadas **N 7.741.219,261 m** e **E 281.094,134 m;** 47°41'52" e 24,76 m até o vértice **67**, de coordenadas **N 7.741.235,924 m** e **E 281.112,446 m;**







## CÂMARA MUNICIPAL DE VENDA NOVA DO IMIGRANTE

Estado do Espírito Santo - Brasil

www.camaravni.es.gov.br - camaravni@camaravni.es.gov.br - Tel.: (28) 3546-1149 - Cel: (28) 99946-1818  
CNPJ: 36.028.942/0001-25 - Av. Evandi Américo Comarela, 385 - 4ª Andar - Esplanada - Venda Nova do Imigrante/ES - CEP: 29375-000



29°43'13" e 26,86 m até o vértice **68**, de coordenadas **N 7.741.259,253 m** e **E 281.125,763 m**; 10°36'31" e 27,13 m até o vértice **69**, de coordenadas **N 7.741.285,914 m** e **E 281.130,757 m**; 0°00'00" e 31,66 m até o vértice **70**, de coordenadas **N 7.741.317,575 m** e **E 281.130,757 m**; 345°58'41" e 20,61 m até o vértice **71**, de coordenadas **N 7.741.337,571 m** e **E 281.125,763 m**; 337°23'59" e 21,66 m até o vértice **72**, de coordenadas **N 7.741.357,567 m** e **E 281.117,439 m**; 0°00'00" e 15,00 m até o vértice **73**, de coordenadas **N 7.741.372,565 m** e **E 281.117,439 m**; 39°15'39" e 23,67 m até o vértice **74**, de coordenadas **N 7.741.390,895 m** e **E 281.132,421 m**; 36°50'33" e 33,31 m até o vértice **75**, de coordenadas **N 7.741.417,555 m** e **E 281.152,397 m**; 348°42'07" e 16,99 m até o vértice **76**, de coordenadas **N 7.741.434,219 m** e **E 281.149,068 m**; 343°37'37" e 29,52 m até o vértice **77**, de coordenadas **N 7.741.462,547 m** e **E 281.140,745 m**; 7°35'12" e 25,22 m até o vértice **78**, de coordenadas **N 7.741.487,542 m** e **E 281.144,074 m**; 350°07'58" e 164,34 m até o vértice **79**, de coordenadas **N 7.741.649,449 m** e **E 281.115,912 m**; 1°16'27" e 126,32 m até o vértice **80**, de coordenadas **N 7.741.775,735 m** e **E 281.118,721 m**; 347°55'56" e 100,83 m até o vértice **81**, de coordenadas **N 7.741.874,339 m** e **E 281.097,639 m**; 329°49'36" e 103,84 m até o vértice **82**, de coordenadas **N 7.741.964,113 m** e **E 281.045,445 m**; 45°55'36" e 143,67 m até o vértice **83**, de coordenadas **N 7.742.064,045 m** e **E 281.148,662 m**; 50°32'36" e 180,38 m até o vértice **84**, de coordenadas **N 7.742.178,677 m** e **E 281.287,937 m**; 73°16'22" e 481,55 m até o vértice **85**, de coordenadas **N 7.742.317,275 m** e **E 281.749,114 m**; 79°02'54" e 155,62 m até o vértice **86**, de coordenadas **N 7.742.346,840 m** e **E 281.901,900 m**; 78°35'20" e 81,12 m até o vértice **87**, de coordenadas **N 7.742.362,890 m** e **E 281.981,420 m**; 126°51'54" e 71,51 m até o vértice **88**, de coordenadas **N 7.742.319,990 m** e **E 282.038,630 m**; 80°41'45" e 61,91 m até o vértice **89**, de coordenadas **N 7.742.330,000 m** e **E 282.099,730 m**; 28°22'14" e 68,27 m até o vértice **90**, de coordenadas **N 7.742.390,070 m** e **E 282.132,170 m**; 64°56'29" e 155,74 m até o vértice **91**, de coordenadas **N 7.742.456,034 m** e **E 282.273,252 m**; 75°47'59" e





## CÂMARA MUNICIPAL DE VENDA NOVA DO IMIGRANTE

Estado do Espírito Santo - Brasil

www.camaravni.es.gov.br - camaravni@camaravni.es.gov.br - Tel.: (28) 3546-1149 - Cel: (28) 99946-1818  
CNPJ: 36.028.942/0001-25 - Av. Evandi Américo Comarela, 385 - 4ª Andar - Esplanada - Venda Nova do Imigrante/ES - CEP: 29375-000



328,83 m até o vértice **92**, de coordenadas **N 7.742.536,700 m** e **E 282.592,039 m**; 353°20'29" e 314,43 m até o vértice **93**, de coordenadas **N 7.742.849,012 m** e **E 282.555,579 m**; 348°37'51" e 253,80 m até o vértice **94**, de coordenadas **N 7.743.097,834 m** e **E 282.505,547 m**; 85°32'03" e 283,78 m até o vértice **01**, de coordenadas **N 7.743.119,931 m** e **E 282.788,468 m**; chegando ao vértice inicial da descrição deste perímetro.

### II – MEMORIAL DESCRITIVO DO PERÍMETRO URBANO

POLÍGONO DESCRITO: **BRAÇO DO SUL**

ÁREA: **511.183,49 m<sup>2</sup>. (51,1183 ha.)**

PERÍMETRO: **3.117,81 m.**

### DESCRIÇÃO

O perímetro do imóvel descrito abaixo, está georreferenciado ao Sistema Geodésico Brasileiro, os vértices encontram-se representados no sistema UTM, referenciadas ao meridiano central **39°W**, tendo como datum o **SIRGAS 2000** e todos os azimutes, distâncias, área e perímetro foram calculados no plano de projeção UTM. Inicia-se a descrição deste perímetro no vértice **95**, de coordenadas **N 7.739.355,159 m** e **E 285.356,803 m**, com os seguintes azimutes e distâncias: 120°33'18" e 57,67 m até o vértice **96**, de coordenadas **N 7.739.325,843 m** e **E 285.406,461 m**; 111°49'17" e 68,92 m até o vértice **97**, de coordenadas **N 7.739.300,224 m** e **E 285.470,444 m**; 123°43'00" e 32,97 m até o vértice **98**, de coordenadas **N 7.739.281,925 m** e **E 285.497,865 m**; 137°13'52" e 67,30 m até o vértice **99**, de coordenadas **N 7.739.232,517 m** e **E 285.543,568 m**; 151°09'27" e 162,95 m até o vértice **100**, de coordenadas **N 7.739.089,783 m** e **E 285.622,175 m**; 135°01'43" e 72,42 m até o vértice **101**, de coordenadas **N 7.739.038,545 m** e **E 285.673,361 m**; 141°25'38" e 116,02 m até o vértice **102**, de coordenadas **N 7.738.947,835 m** e **E**





## CÂMARA MUNICIPAL DE VENDA NOVA DO IMIGRANTE

Estado do Espírito Santo - Brasil

www.camaravni.es.gov.br - camaravni@camaravni.es.gov.br - Tel.: (28) 3546-1149 - Cel: (28) 99946-1818  
CNPJ: 36.028.942/0001-25 - Av. Evandi Américo Comarela, 385 - 4ª Andar - Esplanada - Venda Nova do Imigrante/ES - CEP: 29375-000



**285.745,703 m;** 169°46'40" e 69,54 m até o vértice **103**, de coordenadas **N 7.738.879,404 m** e **E 285.758,043 m;** 167°22'50" e 77,02 m até o vértice **104**, de coordenadas **N 7.738.804,242 m** e **E 285.774,871 m;** 165°19'26" e 97,41 m até o vértice **105**, de coordenadas **N 7.738.710,009 m** e **E 285.799,550 m;** 147°31'32" e 7,05 m até o vértice **106**, de coordenadas **N 7.738.704,063 m** e **E 285.803,334 m;** 262°08'45" e 104,30 m até o vértice **107**, de coordenadas **N 7.738.689,810 m** e **E 285.700,012 m;** 233°48'04" e 297,29 m até o vértice **108**, de coordenadas **N 7.738.514,235 m** e **E 285.460,109 m;** 233°40'06" e 71,60 m até o vértice **109**, de coordenadas **N 7.738.471,813 m** e **E 285.402,424 m;** 253°35'50" e 117,51 m até o vértice **110**, de coordenadas **N 7.738.438,629 m** e **E 285.289,698 m;** 216°31'53" e 86,41m até o vértice **111**, de coordenadas **N 7.738.369,198 m** e **E 285.238,262 m;** 237°46'31" e 61,61 m até o vértice **112**, de coordenadas **N 7.738.336,345 m** e **E 285.186,144 m;** 284°38'06" e 189,54 m até o vértice **113**, de coordenadas **N 7.738.384,234 m** e **E 285.002,754 m;** 328°28'53" e 119,85 m até o vértice **114**, de coordenadas **N 7.738.486,402 m** e **E 284.940,100 m;** 299°56'56" e 47,36 m até o vértice **115**, de coordenadas **N 7.738.510,046 m** e **E 284.899,062 m;** 16°37'44" e 82,06 m até o vértice **116**, de coordenadas **N 7.738.588,675 m** e **E 284.922,546 m;** 5°00'14" e 59,77 m até o vértice **117**, de coordenadas **N 7.738.648,222 m** e **E 284.927,759 m;** 353°51'55" e 59,56 m até o vértice **118**, de coordenadas **N 7.738.707,441 m** e **E 284.921,394 m;** 359°43'02" e 32,82 m até o vértice **119**, de coordenadas **N 7.738.740,261 m** e **E 284.921,232 m;** 10°01'18" e 75,34 m até o vértice **120**, de coordenadas **N 7.738.814,454 m** e **E 284.934,344 m;** 12°46'30" e 67,54 m até o vértice **121**, de coordenadas **N 7.738.880,317 m** e **E 284.949,277 m;** 23°30'26" e 79,78 m até o vértice **122**, de coordenadas **N 7.738.953,474 m** e **E 284.981,097 m;** 20°01'28" e 19,82 m até o vértice **123**, de coordenadas **N 7.738.972,096 m** e **E 284.987,884 m;** 131°25'51" e 70,71 m até o vértice **124**, de coordenadas **N 7.738.925,304 m** e **E 285.040,902 m;** 124°45'50" e 104,80 m até o vértice **125**, de coordenadas **N 7.738.865,548 m** e **E 285.126,995 m;** 25°21'04" e 317,80 m até o vértice **126**, de coordenadas **N 7.739.152,741 m** e **E 285.263,064 m;**







24°50'56" e 223,07 m até o vértice **95**, de coordenadas **N 7.739.355,159 m** e **E 285.356,803 m**; chegando ao vértice inicial da descrição deste perímetro.

### **III – MEMORIAL DESCRITIVO DO PERÍMETRO URBANO**

POLÍGONO DESCRITO: **CHÁCARAS CALIFÓRNIA**

ÁREA: **294.371,86 m<sup>2</sup>. (29,4372 ha.)**

PERÍMETRO: **4.444,74 m.**

### **DESCRIÇÃO**

O perímetro do imóvel descrito abaixo, está georreferenciado ao Sistema Geodésico Brasileiro, os vértices encontram-se representados no sistema UTM, referenciadas ao meridiano central **39°W**, tendo como datum o **SIRGAS 2000** e todos os azimutes, distâncias, área e perímetro foram calculados no plano de projeção UTM. Inicia-se a descrição deste perímetro no vértice **127**, de coordenadas **N 7.744.693,021 m** e **E 282.765,077 m**, com os seguintes azimutes e distâncias: **186°52'55"** e **2,24 m** até o vértice **128**, de coordenadas **N 7.744.690,794 m** e **E 282.764,808 m**; **186°12'56"** e **38,53 m** até o vértice **129**, de coordenadas **N 7.744.652,490 m** e **E 282.760,636 m**; **179°49'22"** e **80,19 m** até o vértice **130**, de coordenadas **N 7.744.572,296 m** e **E 282.760,884 m**; **174°10'10"** e **113,30 m** até o vértice **131**, de coordenadas **N 7.744.459,584 m** e **E 282.772,394 m**; **94°34'33"** e **100,49 m** até o vértice **132**, de coordenadas **N 7.744.451,567 m** e **E 282.872,565 m**; **90°13'37"** e **250,50 m** até o vértice **133**, de coordenadas **N 7.744.450,575 m** e **E 283.123,060 m**; **88°59'02"** e **85,78 m** até o vértice **134**, de coordenadas **N 7.744.452,096 m** e **E 283.208,829 m**; **75°39'20"** e **2,99 m** até o vértice **135**, de coordenadas **N 7.744.452,837 m** e **E 283.211,729 m**; **142°18'20"** e **8,35 m** até o vértice **136**, de coordenadas **N 7.744.446,231 m** e **E 283.216,834 m**; **142°18'20"** e **34,57 m** até o vértice **137**, de





## CÂMARA MUNICIPAL DE VENDA NOVA DO IMIGRANTE

Estado do Espírito Santo - Brasil

www.camaravni.es.gov.br - camaravni@camaravni.es.gov.br - Tel.: (28) 3546-1149 - Cel: (28) 99946-1818  
CNPJ: 36.028.942/0001-25 - Av. Evandi Américo Comarela, 385 - 4ª Andar - Esplanada - Venda Nova do Imigrante/ES - CEP: 29375-000



coordenadas **N 7.744.418,878 m** e **E 283.237,970 m**;  $114^{\circ}18'17''$  e 46,31 m até o vértice **138**, de coordenadas **N 7.744.399,818 m** e **E 283.280,174 m**;  $114^{\circ}18'17''$  e 68,47 m até o vértice **139**, de coordenadas **N 7.744.371,639 m** e **E 283.342,571 m**;  $148^{\circ}37'27''$  e 31,37 m até o vértice **140**, de coordenadas **N 7.744.344,853 m** e **E 283.358,906 m**;  $148^{\circ}37'27''$  e 24,39 m até o vértice **141**, de coordenadas **N 7.744.324,028 m** e **E 283.371,605 m**;  $102^{\circ}48'16''$  e 20,68 m até o vértice **142**, de coordenadas **N 7.744.319,446 m** e **E 283.391,767 m**;  $228^{\circ}35'35''$  e 237,19 m até o vértice **143**, de coordenadas **N 7.744.162,570 m** e **E 283.213,870 m**;  $328^{\circ}26'45''$  e 6,33 m até o vértice **144**, de coordenadas **N 7.744.167,960 m** e **E 283.210,560 m**;  $237^{\circ}09'10''$  e 80,14 m até o vértice **145**, de coordenadas **N 7.744.124,490 m** e **E 283.143,230 m**;  $232^{\circ}43'42''$  e 75,03 m até o vértice **146**, de coordenadas **N 7.744.079,050 m** e **E 283.083,520 m**;  $233^{\circ}24'42''$  e 83,43 m até o vértice **147**, de coordenadas **N 7.744.029,320 m** e **E 283.016,530 m**;  $233^{\circ}47'02''$  e 62,23 m até o vértice **148**, de coordenadas **N 7.743.992,550 m** e **E 282.966,320 m**;  $238^{\circ}05'38''$  e 104,50 m até o vértice **149**, de coordenadas **N 7.743.937,320 m** e **E 282.877,610 m**;  $236^{\circ}00'54''$  e 85,64 m até o vértice **150**, de coordenadas **N 7.743.889,450 m** e **E 282.806,600 m**;  $6^{\circ}08'02''$  e 309,95 m até o vértice **151**, de coordenadas **N 7.744.197,630 m** e **E 282.839,720 m**;  $68^{\circ}10'17''$  e 262,06 m até o vértice **152**, de coordenadas **N 7.744.295,072 m** e **E 283.082,988 m**;  $296^{\circ}37'17''$  e 8,40 m até o vértice **153**, de coordenadas **N 7.744.298,836 m** e **E 283.075,479 m**;  $296^{\circ}37'17''$  e 156,13 m até o vértice **154**, de coordenadas **N 7.744.368,798 m** e **E 282.935,898 m**;  $295^{\circ}22'40''$  e 82,23 m até o vértice **155**, de coordenadas **N 7.744.404,041 m** e **E 282.861,603 m**;  $286^{\circ}31'04''$  e 24,01 m até o vértice **156**, de coordenadas **N 7.744.410,867 m** e **E 282.838,584 m**;  $299^{\circ}13'55''$  e 74,77 m até o vértice **157**, de coordenadas **N 7.744.447,380 m** e **E 282.773,338 m**;  $250^{\circ}31'12''$  e 847,39 m até o vértice **158**, de coordenadas **N 7.744.164,796 m** e **E 281.974,459 m**;  $40^{\circ}39'00''$  e 364,82 m até o vértice **159**, de coordenadas **N 7.744.441,587 m** e **E 282.212,118 m**;  $70^{\circ}12'23''$  e 519,87 m até o vértice **160**, de coordenadas **N 7.744.617,631 m** e **E 282.701,270 m**;  $342^{\circ}16'02''$  e 67,10 m até o vértice **161**, de coordenadas **N**





## CÂMARA MUNICIPAL DE VENDA NOVA DO IMIGRANTE

Estado do Espírito Santo - Brasil

www.camaravni.es.gov.br - camaravni@camaravni.es.gov.br - Tel.: (28) 3546-1149 - Cel: (28) 99946-1818  
CNPJ: 36.028.942/0001-25 - Av. Evandi Américo Comarela, 385 - 4ª Andar - Esplanada - Venda Nova do Imigrante/ES - CEP: 29375-000



**7.744.681,548 m e E 282.680,832 m;** 87°55'03" e 37,71 m até o vértice **162**, de coordenadas **N 7.744.682,918 m e E 282.718,517 m;** 77°45'28" e 47,64 m até o vértice **127**, de coordenadas **N 7.744.693,021 m e E 282.765,077 m;** chegando ao vértice inicial da descrição deste perímetro.

### IV – MEMORIAL DESCRITIVO DO PERÍMETRO URBANO

POLÍGONO DESCRITO: **SÃO JOSÉ DO ALTO VIÇOSA**

ÁREA: **520.435,54 m<sup>2</sup>. (52,0436 ha.)**

PERÍMETRO: **4.082,06 m.**

### DESCRIÇÃO

O perímetro do imóvel descrito abaixo, está georreferenciado ao Sistema Geodésico Brasileiro, os vértices encontram-se representados no sistema UTM, referenciadas ao meridiano central **39°W**, tendo como datum o **SIRGAS 2000** e todos os azimutes, distâncias, área e perímetro foram calculados no plano de projeção UTM. Inicia-se a descrição deste perímetro no vértice **163**, de coordenadas **N 7.742.391,135 m e E 279.257,203 m**, com os seguintes azimutes e distâncias: 98°38'14" e 84,57 m até o vértice **164**, de coordenadas **N 7.742.378,435 m e E 279.340,812 m;** 154°39'14" e 133,50 m até o vértice **165**, de coordenadas **N 7.742.257,784 m e E 279.397,962 m;** 152°54'16" e 102,24 m até o vértice **166**, de coordenadas **N 7.742.166,768 m e E 279.444,529 m;** 211°53'27" e 112,18 m até o vértice **167**, de coordenadas **N 7.742.071,517 m e E 279.385,262 m;** 241°43'09" e 205,51 m até o vértice **168**, de coordenadas **N 7.741.974,151 m e E 279.204,286 m;** 173°46'11" e 243,80 m até o vértice **169**, de coordenadas **N 7.741.731,792 m e E 279.230,745 m;** 142°00'59" e 98,02 m até o vértice **170**, de coordenadas **N 7.741.654,533 m e E 279.291,070 m;** 157°53'45" e 153,43 m até o vértice **171**, de coordenadas **N 7.741.512,376 m e E 279.348,806 m;** 157°26'35" e 176,36 m até o vértice **172**, de





## CÂMARA MUNICIPAL DE VENDA NOVA DO IMIGRANTE

Estado do Espírito Santo - Brasil

www.camaravni.es.gov.br - camaravni@camaravni.es.gov.br - Tel.: (28) 3546-1149 - Cel: (28) 99946-1818  
CNPJ: 36.028.942/0001-25 - Av. Evandi Américo Comarela, 385 - 4ª Andar - Esplanada - Venda Nova do Imigrante/ES - CEP: 29375-000



coordenadas **N 7.741.349,503 m** e **E 279.416,460 m**;  $157^{\circ}26'35''$  e 61,28 m até o vértice **173**, de coordenadas **N 7.741.292,912 m** e **E 279.439,966 m**;  $256^{\circ}54'33''$  e 8,86 m até o vértice **174**, de coordenadas **N 7.741.290,905 m** e **E 279.431,335 m**;  $264^{\circ}14'12''$  e 65,16 m até o vértice **175**, de coordenadas **N 7.741.284,361 m** e **E 279.366,503 m**;  $287^{\circ}03'28''$  e 54,75 m até o vértice **176**, de coordenadas **N 7.741.300,421 m** e **E 279.314,162 m**;  $202^{\circ}58'47''$  e 102,08 m até o vértice **177**, de coordenadas **N 7.741.206,445 m** e **E 279.274,311 m**;  $182^{\circ}57'39''$  e 34,54 m até o vértice **178**, de coordenadas **N 7.741.171,948 m** e **E 279.272,527 m**;  $132^{\circ}01'54''$  e 41,49 m até o vértice **179**, de coordenadas **N 7.741.144,171 m** e **E 279.303,342 m**;  $286^{\circ}48'46''$  e 332,12 m até o vértice **180**, de coordenadas **N 7.741.240,235 m** e **E 278.985,420 m**;  $21^{\circ}16'39''$  e 59,02 m até o vértice **181**, de coordenadas **N 7.741.295,235 m** e **E 279.006,839 m**;  $291^{\circ}32'19''$  e 22,19 m até o vértice **182**, de coordenadas **N 7.741.303,380 m** e **E 278.986,203 m**;  $22^{\circ}47'32''$  e 117,98 m até o vértice **183**, de coordenadas **N 7.741.412,144 m** e **E 279.031,906 m**;  $0^{\circ}13'56''$  e 114,77 m até o vértice **184**, de coordenadas **N 7.741.526,908 m** e **E 279.032,371 m**;  $294^{\circ}09'59''$  e 139,80 m até o vértice **185**, de coordenadas **N 7.741.584,141 m** e **E 278.904,821 m**;  $15^{\circ}40'28''$  e 149,19 m até o vértice **186**, de coordenadas **N 7.741.727,786 m** e **E 278.945,128 m**;  $17^{\circ}08'31''$  e 67,64 m até o vértice **187**, de coordenadas **N 7.741.792,419 m** e **E 278.965,064 m**;  $279^{\circ}57'02''$  e 58,52 m até o vértice **188**, de coordenadas **N 7.741.802,531 m** e **E 278.907,425 m**;  $277^{\circ}12'37''$  e 68,81 m até o vértice **189**, de coordenadas **N 7.741.811,167 m** e **E 278.839,161 m**;  $295^{\circ}12'37''$  e 129,55 m até o vértice **190**, de coordenadas **N 7.741.866,346 m** e **E 278.721,954 m**;  $256^{\circ}58'00''$  e 81,51 m até o vértice **191**, de coordenadas **N 7.741.847,965 m** e **E 278.642,547 m**;  $343^{\circ}52'50''$  e 125,17 m até o vértice **192**, de coordenadas **N 7.741.968,214 m** e **E 278.607,795 m**;  $34^{\circ}05'12''$  e 82,94 m até o vértice **193**, de coordenadas **N 7.742.036,902 m** e **E 278.654,277 m**;  $10^{\circ}13'55''$  e 59,97 m até o vértice **194**, de coordenadas **N 7.742.095,916 m** e **E 278.664,929 m**;  $6^{\circ}42'58''$  e 66,24 m até o vértice **195**, de coordenadas **N 7.742.161,702 m** e **E 278.672,676 m**;  $42^{\circ}07'32''$  e 148,70 m até o vértice **196**, de coordenadas **N**





## CÂMARA MUNICIPAL DE VENDA NOVA DO IMIGRANTE

Estado do Espírito Santo - Brasil

www.camaravni.es.gov.br - camaravni@camaravni.es.gov.br - Tel.: (28) 3546-1149 - Cel: (28) 99946-1818  
CNPJ: 36.028.942/0001-25 - Av. Evandi Américo Comarela, 385 - 4ª Andar - Esplanada - Venda Nova do Imigrante/ES - CEP: 29375-000



**7.742.271,990 m e E 278.772,418 m;** 93°29'42" e 222,17 m até o vértice **197**, de coordenadas **N 7.742.258,446 m e E 278.994,176 m;** 96°11'20" e 173,02 m até o vértice **198**, de coordenadas **N 7.742.239,793 m e E 279.166,186 m;** 18°02'52" e 99,07 m até o vértice **199**, de coordenadas **N 7.742.333,985 m e E 279.196,878 m;** 56°18'36" e 30,53 m até o vértice **200**, de coordenadas **N 7.742.350,918 m e E 279.222,278 m;** 60°56'43" e 21,79 m até o vértice **201**, de coordenadas **N 7.742.361,501 m e E 279.241,328 m;** 28°10'43" e 33,62 m até o vértice **163**, de coordenadas **N 7.742.391,135 m e E 279.257,203 m;** chegando ao vértice inicial da descrição deste perímetro.

### V – MEMORIAL DESCRITIVO DO PERÍMETRO URBANO

POLÍGONO DESCRITO: **BELA AURORA**

ÁREA: **438.500,11 m<sup>2</sup>. (43,8500 ha.)**

PERÍMETRO: **3.529,09 m.**

#### DESCRIÇÃO

O perímetro do imóvel descrito abaixo, esta georreferenciado ao Sistema Geodésico Brasileiro, os vértices encontram-se representados no sistema UTM, referenciadas ao meridiano central **39°W**, tendo como datum o **SIRGAS 2000** e todos os azimutes, distâncias, área e perímetro foram calculados no plano de projeção UTM. Inicia-se a descrição deste perímetro no vértice **202**, de coordenadas **N 7.740.836,926 m e E 278.269,035 m**, com os seguintes azimutes e distâncias: 107°11'00" e 64,67 m até o vértice **203**, de coordenadas **N 7.740.817,821 m e E 278.330,817 m;** 154°30'28" e 107,47 m até o vértice **204**, de coordenadas **N 7.740.720,818 m e E 278.377,069 m;** 88°57'02" e 47,08 m até o vértice **205**, de coordenadas **N 7.740.721,680 m e E 278.424,140 m;** 173°43'54" e 122,65 m até o vértice **206**, de coordenadas **N 7.740.599,760 m e E 278.437,532 m;** 244°17'36" e 92,13 m até o vértice **207**, de coordenadas **N 7.740.559,799 m e E 278.354,524 m;** 244°25'57" e







## CÂMARA MUNICIPAL DE VENDA NOVA DO IMIGRANTE

Estado do Espírito Santo - Brasil

www.camaravni.es.gov.br - camaravni@camaravni.es.gov.br - Tel.: (28) 3546-1149 - Cel: (28) 99946-1818  
CNPJ: 36.028.942/0001-25 - Av. Evandi Américo Comarela, 385 - 4ª Andar - Esplanada - Venda Nova do Imigrante/ES - CEP: 29375-000



83,50 m até o vértice **208**, de coordenadas **N 7.740.523,762 m** e **E 278.279,199 m**; 153°15'11" e 39,50 m até o vértice **209**, de coordenadas **N 7.740.488,486 m** e **E 278.296,977 m**; 156°31'22" e 38,20 m até o vértice **210**, de coordenadas **N 7.740.453,447 m** e **E 278.312,196 m**; 143°54'19" e 45,20 m até o vértice **211**, de coordenadas **N 7.740.416,925 m** e **E 278.338,823 m**; 132°06'16" e 11,14 m até o vértice **212**, de coordenadas **N 7.740.409,454 m** e **E 278.347,090 m**; 109°16'50" e 9,26 m até o vértice **213**, de coordenadas **N 7.740.406,398 m** e **E 278.355,826 m**; 227°39'23" e 5,26 m até o vértice **214**, de coordenadas **N 7.740.402,853 m** e **E 278.351,936 m**; 267°52'51" e 23,80 m até o vértice **215**, de coordenadas **N 7.740.401,973 m** e **E 278.328,157 m**; 212°20'49" e 31,63 m até o vértice **216**, de coordenadas **N 7.740.375,249 m** e **E 278.311,232 m**; 113°53'16" e 13,99 m até o vértice **217**, de coordenadas **N 7.740.369,584 m** e **E 278.324,023 m**; 94°16'49" e 35,52 m até o vértice **218**, de coordenadas **N 7.740.366,933 m** e **E 278.359,446 m**; 118°34'21" e 56,57 m até o vértice **219**, de coordenadas **N 7.740.339,879 m** e **E 278.409,123 m**; 122°49'11" e 19,64 m até o vértice **220**, de coordenadas **N 7.740.329,236 m** e **E 278.425,625 m**; 132°44'07" e 19,91 m até o vértice **221**, de coordenadas **N 7.740.315,723 m** e **E 278.440,251 m**; 119°37'42" e 12,57 m até o vértice **222**, de coordenadas **N 7.740.309,510 m** e **E 278.451,175 m**; 99°53'37" e 51,63 m até o vértice **223**, de coordenadas **N 7.740.300,639 m** e **E 278.502,037 m**; 111°37'00" e 52,77 m até o vértice **224**, de coordenadas **N 7.740.281,197 m** e **E 278.551,100 m**; 123°13'11" e 21,99 m até o vértice **225**, de coordenadas **N 7.740.269,148 m** e **E 278.569,499 m**; 136°41'29" e 15,41 m até o vértice **226**, de coordenadas **N 7.740.257,938 m** e **E 278.580,066 m**; 138°53'43" e 18,32 m até o vértice **227**, de coordenadas **N 7.740.244,133 m** e **E 278.592,111 m**; 130°40'49" e 19,53 m até o vértice **228**, de coordenadas **N 7.740.231,404 m** e **E 278.606,920 m**; 148°29'43" e 29,71 m até o vértice **229**, de coordenadas **N 7.740.206,074 m** e **E 278.622,445 m**; 135°50'34" e 19,77 m até o vértice **230**, de coordenadas **N 7.740.191,893 m** e **E 278.636,215 m**; 107°31'39" e 24,77 m até o vértice **231**, de coordenadas **N 7.740.184,433 m** e **E 278.659,835 m**; 120°02'11" e 16,41 m até o





## CÂMARA MUNICIPAL DE VENDA NOVA DO IMIGRANTE

Estado do Espírito Santo - Brasil

www.camaravni.es.gov.br - camaravni@camaravni.es.gov.br - Tel.: (28) 3546-1149 - Cel: (28) 99946-1818  
CNPJ: 36.028.942/0001-25 - Av. Evandi Américo Comarela, 385 - 4ª Andar - Esplanada - Venda Nova do Imigrante/ES - CEP: 29375-000



vértice **232**, de coordenadas **N 7.740.176,217 m** e **E 278.674,045 m**;  $132^{\circ}27'54''$  e 27,47 m até o vértice **233**, de coordenadas **N 7.740.157,674 m** e **E 278.694,306 m**;  $113^{\circ}16'07''$  e 15,06 m até o vértice **234**, de coordenadas **N 7.740.151,723 m** e **E 278.708,145 m**;  $237^{\circ}42'10''$  e 64,43 m até o vértice **235**, de coordenadas **N 7.740.117,296 m** e **E 278.653,681 m**;  $229^{\circ}26'26''$  e 29,34 m até o vértice **236**, de coordenadas **N 7.740.098,217 m** e **E 278.631,389 m**;  $189^{\circ}10'40''$  e 19,99 m até o vértice **237**, de coordenadas **N 7.740.078,481 m** e **E 278.628,200 m**;  $295^{\circ}29'08''$  e 26,21 m até o vértice **238**, de coordenadas **N 7.740.089,758 m** e **E 278.604,542 m**;  $270^{\circ}22'15''$  e 85,66 m até o vértice **239**, de coordenadas **N 7.740.090,313 m** e **E 278.518,881 m**;  $282^{\circ}45'28''$  e 68,10 m até o vértice **240**, de coordenadas **N 7.740.105,350 m** e **E 278.452,465 m**;  $250^{\circ}01'00''$  e 73,34 m até o vértice **241**, de coordenadas **N 7.740.080,287 m** e **E 278.383,543 m**;  $249^{\circ}26'40''$  e 53,53 m até o vértice **242**, de coordenadas **N 7.740.061,491 m** e **E 278.333,417 m**;  $265^{\circ}29'11''$  e 47,77 m até o vértice **243**, de coordenadas **N 7.740.057,731 m** e **E 278.285,798 m**;  $274^{\circ}39'44''$  e 66,01 m até o vértice **244**, de coordenadas **N 7.740.063,097 m** e **E 278.220,006 m**;  $237^{\circ}27'55''$  e 140,46 m até o vértice **245**, de coordenadas **N 7.739.987,556 m** e **E 278.101,588 m**;  $261^{\circ}47'38''$  e 159,55 m até o vértice **246**, de coordenadas **N 7.739.964,783 m** e **E 277.943,672 m**;  $242^{\circ}25'24''$  e 12,26 m até o vértice **247**, de coordenadas **N 7.739.959,107 m** e **E 277.932,804 m**;  $324^{\circ}46'33''$  e 80,46 m até o vértice **248**, de coordenadas **N 7.740.024,834 m** e **E 277.886,397 m**;  $344^{\circ}35'58''$  e 48,27 m até o vértice **249**, de coordenadas **N 7.740.071,375 m** e **E 277.873,577 m**;  $358^{\circ}14'27''$  e 66,36 m até o vértice **250**, de coordenadas **N 7.740.137,699 m** e **E 277.871,540 m**;  $11^{\circ}09'14''$  e 64,75 m até o vértice **251**, de coordenadas **N 7.740.201,228 m** e **E 277.884,066 m**;  $326^{\circ}27'58''$  e 136,56 m até o vértice **252**, de coordenadas **N 7.740.315,059 m** e **E 277.808,626 m**;  $310^{\circ}18'37''$  e 36,96 m até o vértice **253**, de coordenadas **N 7.740.338,971 m** e **E 277.780,440 m**;  $300^{\circ}24'33''$  e 29,65 m até o vértice **254**, de coordenadas **N 7.740.353,977 m** e **E 277.754,872 m**;  $271^{\circ}00'33''$  e 57,92 m até o vértice **255**, de coordenadas **N 7.740.354,997 m** e **E 277.696,965 m**;  $58^{\circ}10'45''$  e 14,69 m até o vértice **256**, de





## CÂMARA MUNICIPAL DE VENDA NOVA DO IMIGRANTE

Estado do Espírito Santo - Brasil

www.camaravni.es.gov.br - camaravni@camaravni.es.gov.br - Tel.: (28) 3546-1149 - Cel: (28) 99946-1818  
CNPJ: 36.028.942/0001-25 - Av. Evandi Américo Comarela, 385 - 4ª Andar - Esplanada - Venda Nova do Imigrante/ES - CEP: 29375-000



coordenadas **N 7.740.362,743 m** e **E 277.709,448 m**; 43°06'46" e 21,28 m até o vértice **257**, de coordenadas **N 7.740.378,276 m** e **E 277.723,990 m**; 35°04'04" e 44,72 m até o vértice **258**, de coordenadas **N 7.740.414,876 m** e **E 277.749,682 m**; 38°08'31" e 30,96 m até o vértice **259**, de coordenadas **N 7.740.439,229 m** e **E 277.768,806 m**; 44°33'36" e 17,76 m até o vértice **260**, de coordenadas **N 7.740.451,886 m** e **E 277.781,270 m**; 54°44'55" e 46,62 m até o vértice **261**, de coordenadas **N 7.740.478,793 m** e **E 277.819,341 m**; 49°04'01" e 24,36 m até o vértice **262**, de coordenadas **N 7.740.494,753 m** e **E 277.837,744 m**; 53°48'22" e 60,68 m até o vértice **263**, de coordenadas **N 7.740.530,588 m** e **E 277.886,718 m**; 31°54'05" e 21,00 m até o vértice **264**, de coordenadas **N 7.740.548,414 m** e **E 277.897,814 m**; 32°33'39" e 74,70 m até o vértice **265**, de coordenadas **N 7.740.611,375 m** e **E 277.938,019 m**; 36°51'28" e 69,52 m até o vértice **266**, de coordenadas **N 7.740.666,997 m** e **E 277.979,717 m**; 15°35'56" e 10,93 m até o vértice **267**, de coordenadas **N 7.740.677,520 m** e **E 277.982,655 m**; 312°28'04" e 21,24 m até o vértice **268**, de coordenadas **N 7.740.691,858 m** e **E 277.966,990 m**; 273°55'16" e 7,50 m até o vértice **269**, de coordenadas **N 7.740.692,371 m** e **E 277.959,506 m**; 259°30'13" e 7,76 m até o vértice **270**, de coordenadas **N 7.740.690,957 m** e **E 277.951,874 m**; 41°04'34" e 11,30 m até o vértice **271**, de coordenadas **N 7.740.699,478 m** e **E 277.959,301 m**; 85°36'05" e 15,60 m até o vértice **272**, de coordenadas **N 7.740.700,674 m** e **E 277.974,851 m**; 48°16'44" e 26,95 m até o vértice **273**, de coordenadas **N 7.740.718,612 m** e **E 277.994,969 m**; 2°31'27" e 40,05 m até o vértice **274**, de coordenadas **N 7.740.758,627 m** e **E 277.996,733 m**; 329°32'42" e 14,84 m até o vértice **275**, de coordenadas **N 7.740.771,418 m** e **E 277.989,212 m**; 314°18'06" e 13,10 m até o vértice **276**, de coordenadas **N 7.740.780,567 m** e **E 277.979,837 m**; 31°39'24" e 31,20 m até o vértice **277**, de coordenadas **N 7.740.807,125 m** e **E 277.996,212 m**; 111°18'02" e 84,45 m até o vértice **278**, de coordenadas **N 7.740.776,447 m** e **E 278.074,895 m**; 126°21'03" e 78,42 m até o vértice **279**, de coordenadas **N 7.740.729,968 m** e **E 278.138,051 m**; 33°12'22" e 52,50 m até o vértice **280**, de coordenadas **N**





## CÂMARA MUNICIPAL DE VENDA NOVA DO IMIGRANTE

Estado do Espírito Santo - Brasil

www.camaravni.es.gov.br - camaravni@camaravni.es.gov.br - Tel.: (28) 3546-1149 - Cel: (28) 99946-1818  
CNPJ: 36.028.942/0001-25 - Av. Evandi Américo Comarela, 385 - 4ª Andar - Esplanada - Venda Nova do Imigrante/ES - CEP: 29375-000



**7.740.773,895 m e E 278.166,803 m;** 74°46'53" e 50,78 m até o vértice **281**, de coordenadas **N 7.740.787,226 m e E 278.215,805 m;** 29°45'00" e 37,16 m até o vértice **282**, de coordenadas **N 7.740.819,484 m e E 278.234,242 m;** 63°22'30" e 38,92 m até o vértice **202**, de coordenadas **N 7.740.836,926 m e E 278.269,035 m;** chegando ao vértice inicial da descrição deste perímetro.”

### **EMENDA MODIFICATIVA 02**

Altera o art. 2º, que passa a vigorar com a seguinte redação:

“**Art. 2º** – Fica alterado o art. 2º da Lei nº 1.271, de 27 de novembro de 2017, que passa a ter a seguinte redação:”

“**Art. 2º** – Os mapas demonstrativos das áreas urbanas do Distrito de Alto Caxixe, estão representados pelos Anexos: I- área urbana da sede do Distrito de Alto Caxixe; Anexo II- área urbana de Braço do Sul; Anexo III- área urbana de Chácara Califórnia; Anexo IV- área urbana de São José do Alto Viçosa e Anexo V- área urbana de Bela Aurora, cujas cópias seguem em anexo.”

### **EMENDA MODIFICATIVA 03**

Altera os anexos I a IV e inclui o anexo V:







# CÂMARA MUNICIPAL DE VENDA NOVA DO IMIGRANTE

Estado do Espírito Santo - Brasil

www.camaravni.es.gov.br - camaravni@camaravni.es.gov.br - Tel.: (28) 3546-1149 - Cel: (28) 99946-1818  
CNPJ: 36.028.942/0001-25 - Av. Evandi Américo Comarela, 385 - 4ª Andar - Esplanada - Venda Nova do Imigrante/ES - CEP: 29375-000



## ANEXO I

### MAPA DE PERÍMETRO URBANO – CAXIXE

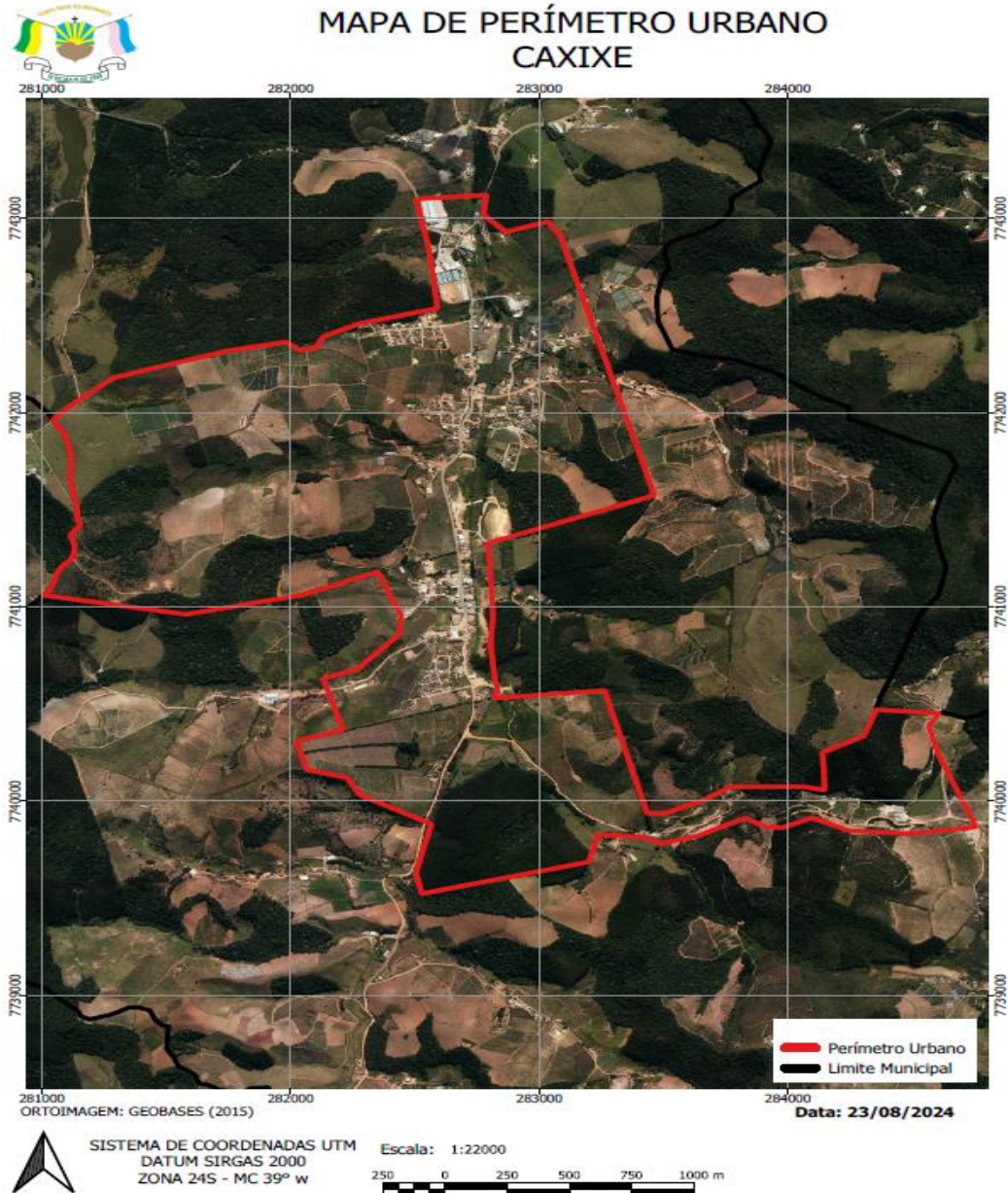

Autenticar documento em <https://camaravni.camarasempapel.com.br/autenticidade> com o identificador 310036003200390033003A00540052004100, Documento assinado digitalmente conforme MP nº 2.200-2/2001, que institui a Infra-estrutura de Chaves Públicas Brasileira - ICP-Brasil.





# CÂMARA MUNICIPAL DE VENDA NOVA DO IMIGRANTE

Estado do Espírito Santo - Brasil

www.camaravni.es.gov.br - camaravni@camaravni.es.gov.br - Tel.: (28) 3546-1149 - Cel: (28) 99946-1818  
CNPJ: 36.028.942/0001-25 - Av. Evandi Américo Comarela, 385 - 4ª Andar - Esplanada - Venda Nova do Imigrante/ES - CEP: 29375-000



## ANEXO II

### MAPA DE PERÍMETRO URBANO BRAÇO SUL



### MAPA DE PERÍMETRO URBANO BRAÇO DO SUL

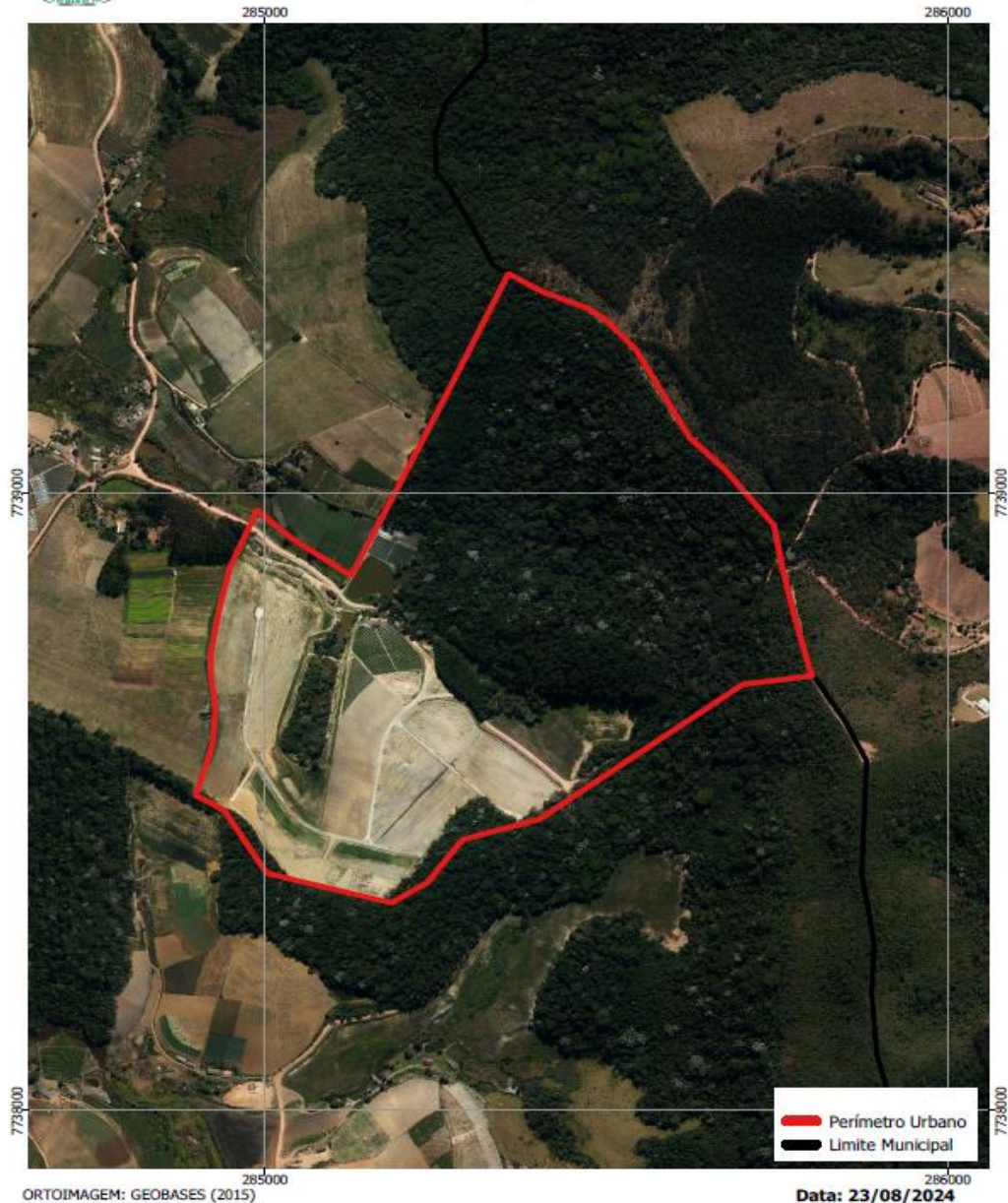

SISTEMA DE COORDENADAS UTM  
DATUM SIRGAS 2000  
ZONA 24S - MC 39° W

Escala: 1:8000



Autenticar documento em <https://camaravni.camarasempapel.com.br/autenticidade> com o identificador 310036003200390033003A00540052004100, Documento assinado digitalmente conforme MP nº 2.200-2/2001, que institui a Infra-estrutura de Chaves Públicas Brasileira - ICP-Brasil.





# CÂMARA MUNICIPAL DE VENDA NOVA DO IMIGRANTE

Estado do Espírito Santo - Brasil

www.camaravni.es.gov.br - camaravni@camaravni.es.gov.br - Tel.: (28) 3546-1149 - Cel: (28) 99946-1818  
CNPJ: 36.028.942/0001-25 - Av. Evandi Américo Comarela, 385 - 4ª Andar - Esplanada - Venda Nova do Imigrante/ES - CEP: 29375-000



## ANEXO III

### MAPA DE PERÍMETRO URBANO CHÁCARAS CALIFÓRNIA



### MAPA DE PERÍMETRO URBANO CHÁCARAS CALIFÓRNIA

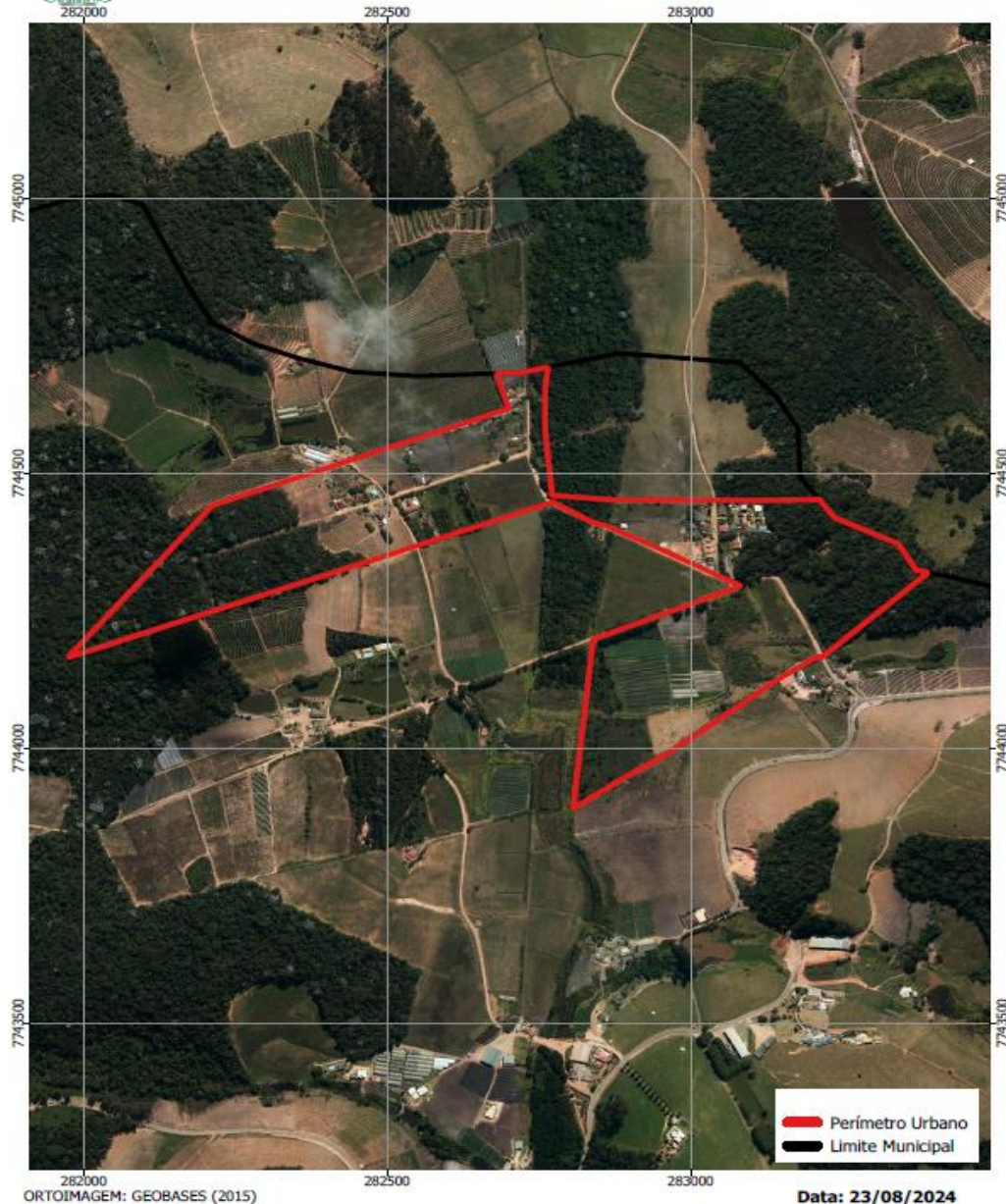

SISTEMA DE COORDENADAS UTM  
DATUM SIRGAS 2000  
ZONA 24S - MC 39º W

Escala: 1:9000



Autenticar documento em <https://camaravni.camarasempapel.com.br/autenticidade> com o identificador 310036003200390033003A00540052004100, Documento assinado digitalmente conforme MP nº 2.200-2/2001, que institui a Infra-estrutura de Chaves Públicas Brasileira - ICP-Brasil.





# CÂMARA MUNICIPAL DE VENDA NOVA DO IMIGRANTE

Estado do Espírito Santo - Brasil

www.camaravni.es.gov.br - camaravni@camaravni.es.gov.br - Tel.: (28) 3546-1149 - Cel: (28) 99946-1818  
CNPJ: 36.028.942/0001-25 - Av. Evandi Américo Comarela, 385 - 4ª Andar - Esplanada - Venda Nova do Imigrante/ES - CEP.: 29375-000



## ANEXO IV

### MAPA DE PERÍMETRO URBANO SÃO JOSÉ DO ALTO VIÇOSA



### MAPA DE PERÍMETRO URBANO SÃO JOSÉ DO ALTO VIÇOSA

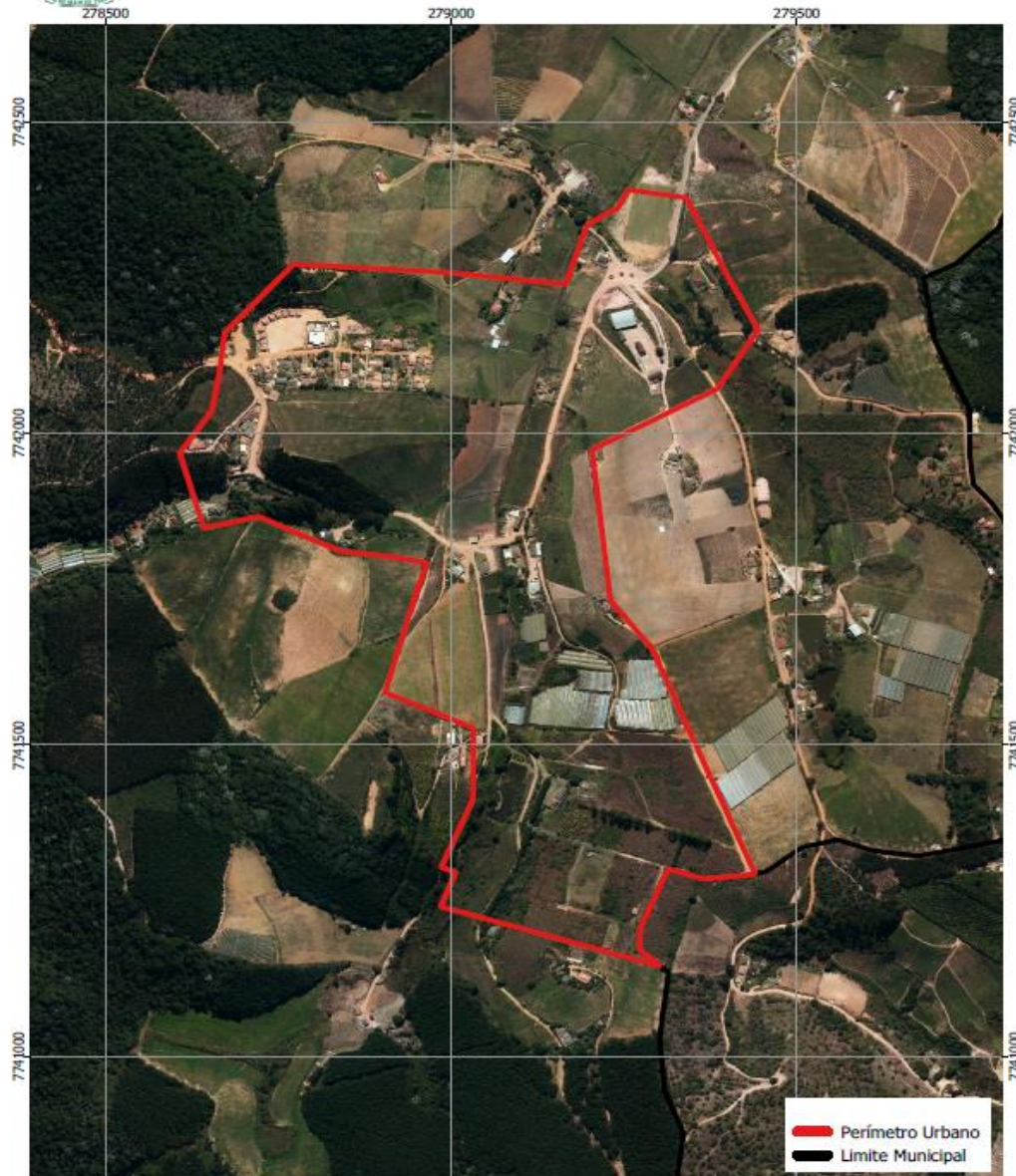

ORTOIMAGEM: GEOBASES (2015)

Data: 23/08/2024



SISTEMA DE COORDENADAS UTM  
DATUM SIRGAS 2000  
ZONA 24S - MC 39° w

Escala: 1:8000

100 0 100 200 300 400 m



Autenticar documento em <https://camaravni.camarasempapel.com.br/autenticidade> com o identificador 310036003200390033003A00540052004100, Documento assinado digitalmente conforme MP n° 2.200-2/2001, que institui a Infra-estrutura de Chaves Públicas Brasileira - ICP-Brasil.





# CÂMARA MUNICIPAL DE VENDA NOVA DO IMIGRANTE

Estado do Espírito Santo - Brasil

www.camaravni.es.gov.br - camaravni@camaravni.es.gov.br - Tel.: (28) 3546-1149 - Cel: (28) 99946-1818  
CNPJ: 36.028.942/0001-25 - Av. Evandi Américo Comarela, 385 - 4ª Andar - Esplanada - Venda Nova do Imigrante/ES - CEP: 29375-000



## ANEXO V

### MAPA DE PERÍMETRO URBANO BELA AURORA



### MAPA DE PERÍMETRO URBANO BELA AURORA

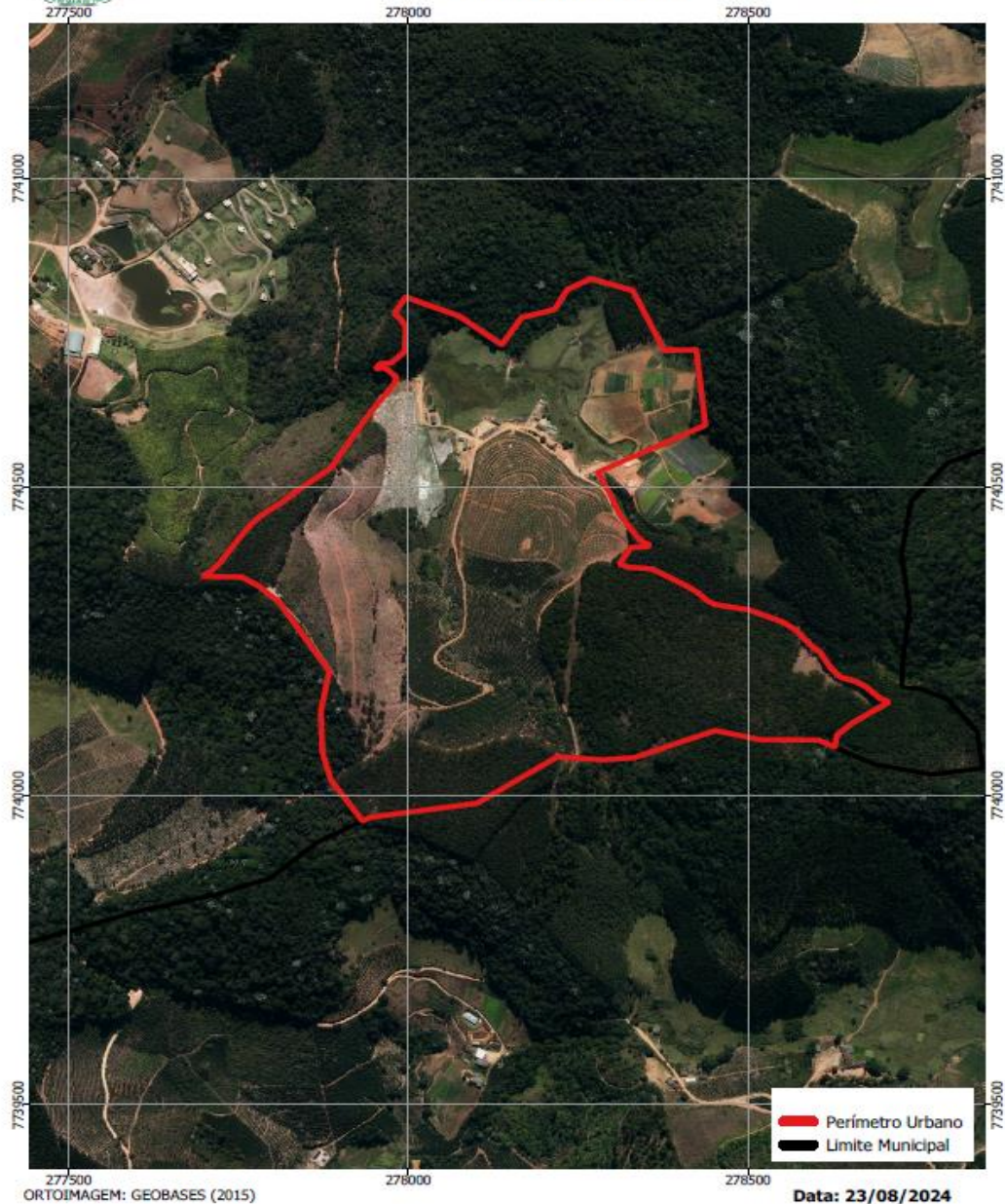

SISTEMA DE COORDENADAS UTM  
DATUM SIRGAS 2000  
ZONA 24S - MC 39° W

Escala: 1:8000

100 0 100 200 300 400 m



Autenticar documento em <https://camaravni.camarasempapel.com.br/autenticidade> com o identificador 310036003200390033003A00540052004100, Documento assinado digitalmente conforme MP nº 2.200-2/2001, que institui a Infra-estrutura de Chaves Públicas Brasileira - ICP-Brasil.



## CÂMARA MUNICIPAL DE VENDA NOVA DO IMIGRANTE

Estado do Espírito Santo - Brasil

www.camaravni.es.gov.br - camaravni@camaravni.es.gov.br - Tel.: (28) 3546-1149 - Cel: (28) 99946-1818  
CNPJ: 36.028.942/0001-25 - Av. Evandi Américo Comarela, 385 - 4ª Andar - Esplanada - Venda Nova do Imigrante/ES - CEP: 29375-000



### **EMENDA ADITIVA 01**

Cria o art. 2º-A, com a seguinte redação:

**“Art. 2º-A – Fica alterada a ementa da Lei nº 1.271, de 27 de novembro de 2017, que passa a vigorar com a seguinte redação: “**INSTITUI O NOVO PERÍMETRO URBANO DO DISTRITO DE ALTO CAXIXE MUNICÍPIO DE VENDA NOVA DO IMIGRANTE E DAS ILHAS URBANAS DE BRAÇO DO SUL, CHÁCARAS CALIFÓRNIA, SÃO JOSÉ DO ALTO VIÇOSA E BELA AURORA, ATRAVÉS DE COORDENADAS GEOGRÁFICAS.**”**

### **EMENDA MODIFICATIVA 04**

Altera a ementa do presente projeto de lei, que passa a vigorar com a seguinte redação:

**“ALTERA A LEI Nº 1.271, DE 29 DE NOVEMBRO DE 2017, QUE DISPÕE SOBRE O NOVO PERÍMETRO URBANO DO DISTRITO DE ALTO CAXIXE MUNICÍPIO DE VENDA NOVA DO IMIGRANTE E DAS ILHAS URBANAS DE BRAÇO DO SUL, CHÁCARAS CALIFÓRNIA, SÃO JOSÉ DO ALTO VIÇOSA E BELA AURORA, ATRAVÉS DE COORDENADAS GEOGRÁFICAS.”**

Os membros da Comissão de Legislação, Justiça e Redação Final após analisarem o Projeto de Lei Nº. 18/2024 resolveram, à unanimidade, não acompanhar o voto do Relator e opinar pela aprovação do projeto na forma **emendada**.

Sala das Comissões, 14 de agosto de 2024.







## CÂMARA MUNICIPAL DE VENDA NOVA DO IMIGRANTE

Estado do Espírito Santo - Brasil

www.camaravni.es.gov.br - camaravni@camaravni.es.gov.br - Tel.: (28) 3546-1149 - Cel: (28) 99946-1818  
CNPJ: 36.028.942/0001-25 - Av. Evandi Américo Comarela, 385 - 4ª Andar - Esplanada - Venda Nova do Imigrante/ES - CEP: 29375-000



**IVANILDO DE ALMEIDA SILVA** - Presidente

**MARCIO ANTONIO LOPES** - Relator

**ALDI MARIA CALIMAN** - Secretária



Autenticar documento em <https://camaravni.camarasempapel.com.br/autenticidade>  
com o identificador 310036003200390033003A00540052004100, Documento assinado digitalmente  
conforme MP nº 2.200-2/2001, que institui a Infra-estrutura de Chaves Públicas Brasileira - ICP-  
Brasil.