LEI Nº 1.651/2024

DISPÕE SOBRE A DENOMINAÇÃO E CRIAÇÃO DE LOGRADOURO PÚBLICO NO MUNICÍPIO VENDA NOVA DO IMIGRANTE/ES.

O Prefeito Municipal de Venda Nova do Imigrante, E. Santo, no uso de suas atribuições legais faz saber que a Câmara Municipal aprovou e eu sanciono a seguinte;

L E I:

Art. 1º – Denomina-se "Estrada **ARTUR FILETE"**, a Estrada com início na BR 262 por toda sua extensão com término na Rampa do Voo Livre.

Art. 2º – Denomina-se "Estrada **ERVELINA MENÁRIO LORENÇON"**, a Estrada com início na Estrada Artur Filete, por toda sua extensão.

Art. 3º – Denomina-se "Estrada **JOSÉ CALIMAN**", a Estrada com início na Estrada Artur Filete, aproximadamente a 100 metros do seu início, com término também na Estrada Artur Filete, formando um contorno.

Art. 4º – Denomina-se " Estrada **HOLARIA ZUCOLOTO FILETE"**, a Estrada com início na Estrada Artur Filete e com término na Estrada Francisco Caliman.

Art. 5º – Denomina-se "Estrada **PASCOALINA CASSARO CALIMAN**", com início na Estrada José Caliman por toda sua extenção.

Art. 6º – Denomina-se "Comunidade **ALTO VOO LIVRE**" a localidade no entorno das estradas Artur Filete, José Caliman, Pascoalina Cassaro Caliman e Ervelina Menário Lorençon.

Art. 7º – As despesas decorrentes da aplicação desta Lei correrão por conta de dotações próprias do orçamento vigente.

Autenticar documento em https://venda-nova-do-imigrante.sempapel.com.br/autenticidade
com o identificador 3300350032003300300035003700540052004100, assinado digitalmente conforme MP nº 2.200-2/2001, que institui a Infraestrutura de Chaves Públicas Brasileira - ICP-Brasil.

Art. 8º – Esta Lei entra em vigor na data de sua publicação.

Art. 9° – Revogadas as disposições em contrário.

Registre-se. Publique-se. Cumpra-se.

Venda Nova do Imigrante/ES, 24 de maio de 2024.

ASSINADO DIGITALMENTE
JOAO PAULO SCHETTINO MINETI
A conformidade com a assinatura pode ser verificada em:
http://serpro.gov.br/assinador-digital
SERPRO

JOÃO PAULO SCHETTINO MINETI
Prefeito Municipal

Autenticar documento em https://venda-nova.1doc.com.br/verificacaodasempapel.com.br/autenticidade
com o identificador 3500350032003900300035003100540052004100, Documento assinado digitalmente
conforme MP nº 2.200-2/2001, que institui a Infraestrutura de Chaves Públicas Brasileira - ICP-Brasil.

Estradas das Comunidades Alto Voo Livre / Alto Providência

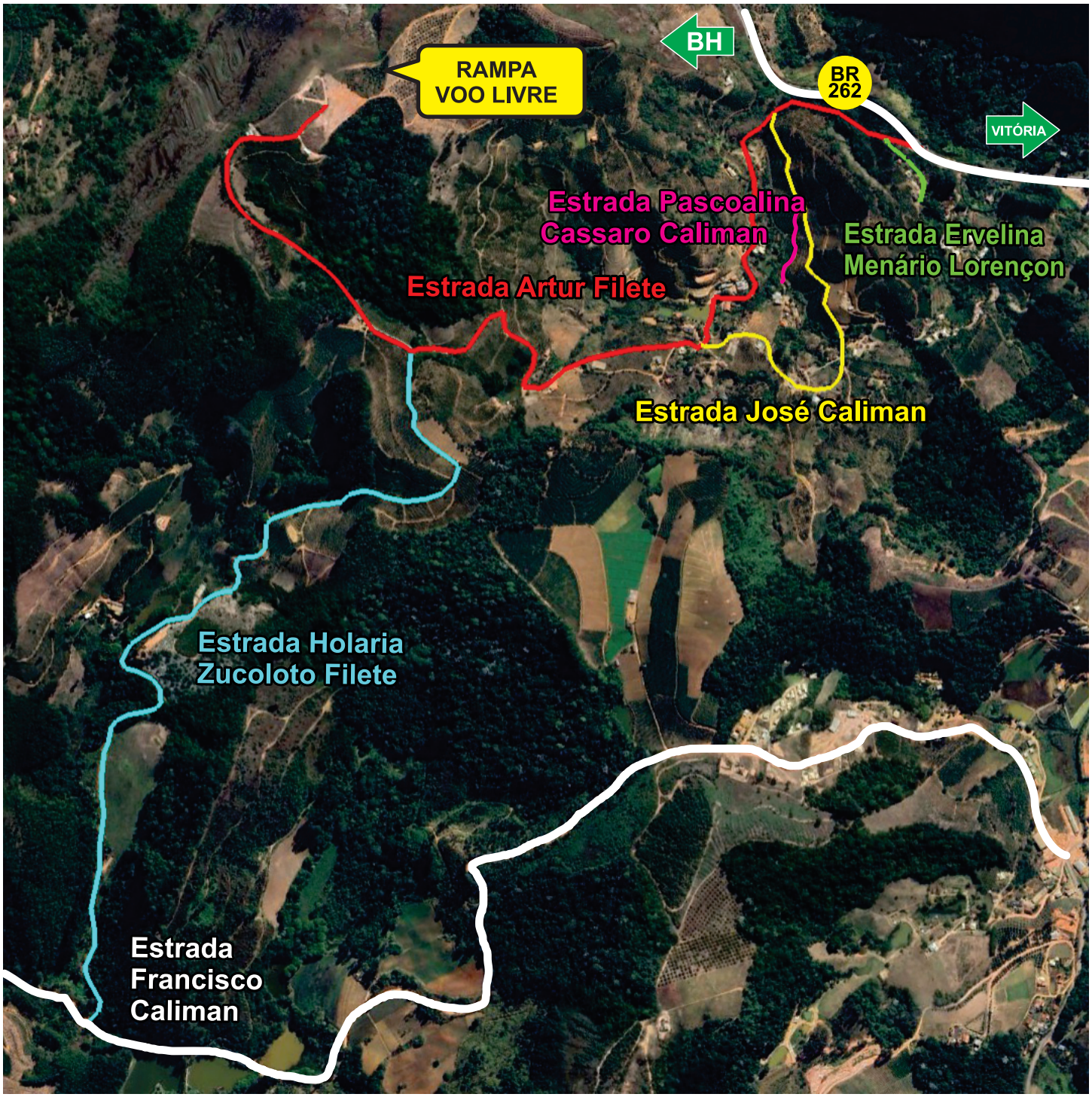

Autenticar documento em https://camaravni.camarasempapel.com.br/autenticidade
com o identificador 3[illegible]
Documento digital, verifique em:https://vendanova.essencialbpms.com.br/governo-digital.html#!/portal/
Identificador: 870ce52bfdf112a89d729b3fb7f392c5

Estrada Ervelina Menário Lorençon

Autenticar documento em https://camaravni.camarasempapel.com.br/autenticidade
com o identificador 3[illegible]
conforme MP 2.200-2/2001, que institui a Infra-Estrutura de Chaves Públicas Brasileira - ICP-Brasil.
Documento digital, verifique em:https://vendanova.essencialbpms.com.br/governo-digital.html#!/portal/
Identificador: 870ce52bfdf112a89d729b3fb7f392c5

Estrada Artur Filete

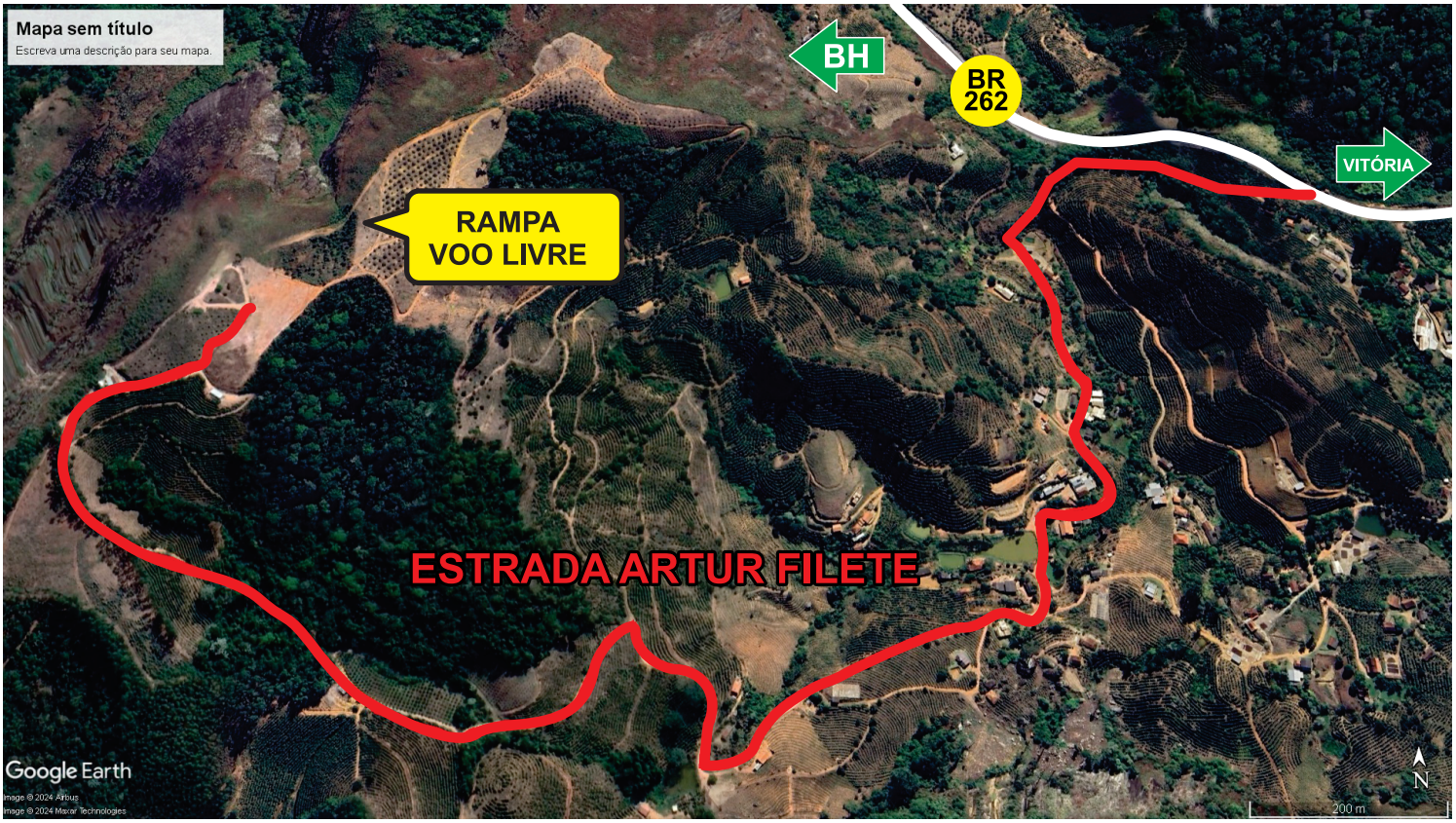

Autenticar documento em https://camaravni.camarasempapel.com.br/autenticidade
com o identificador 3[illegible] Assinado digitalmente conforme MP nº 2.200-2/2001, que institui a Infra-Estrutura de Chaves Públicas Brasileira - ICP-Brasil.
Documento digital, verifique em:https://vendanova.essencialbpms.com.br/governo-digital.html#!/portal/
Identificador: 870ce52bfdf112a89d729b3fb7f392c5

Estrada José Caliman e Estrada Pascoalina Cassaro Caliman

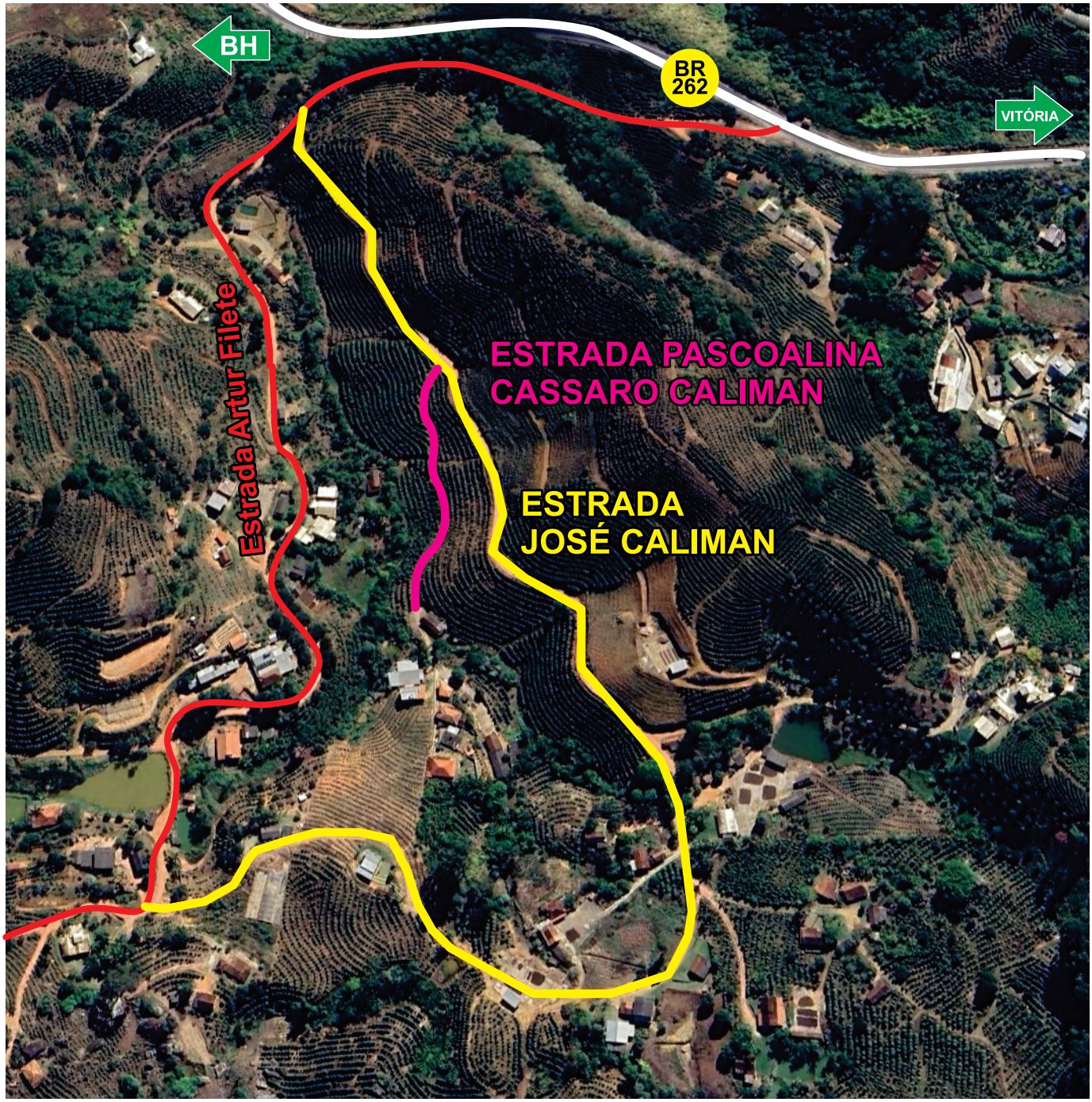

Autenticar documento em https://camaravni.camarasempapel.com.br/autenticidade
com o identificador 3[illegible]
Documento digitalizado conforme MP nº 2.200-2/2001 que institui a Infra-Estrutura de Chaves Públicas Brasileira - ICP-Brasil.
Documento digital, verifique em:https://vendanova.essencialbpms.com.br/governo-digital.html#!/portal/
Identificador: 870ce52bfdf112a89d729b3fb7f392c5

Estrada Holaria Zucoloto Filete

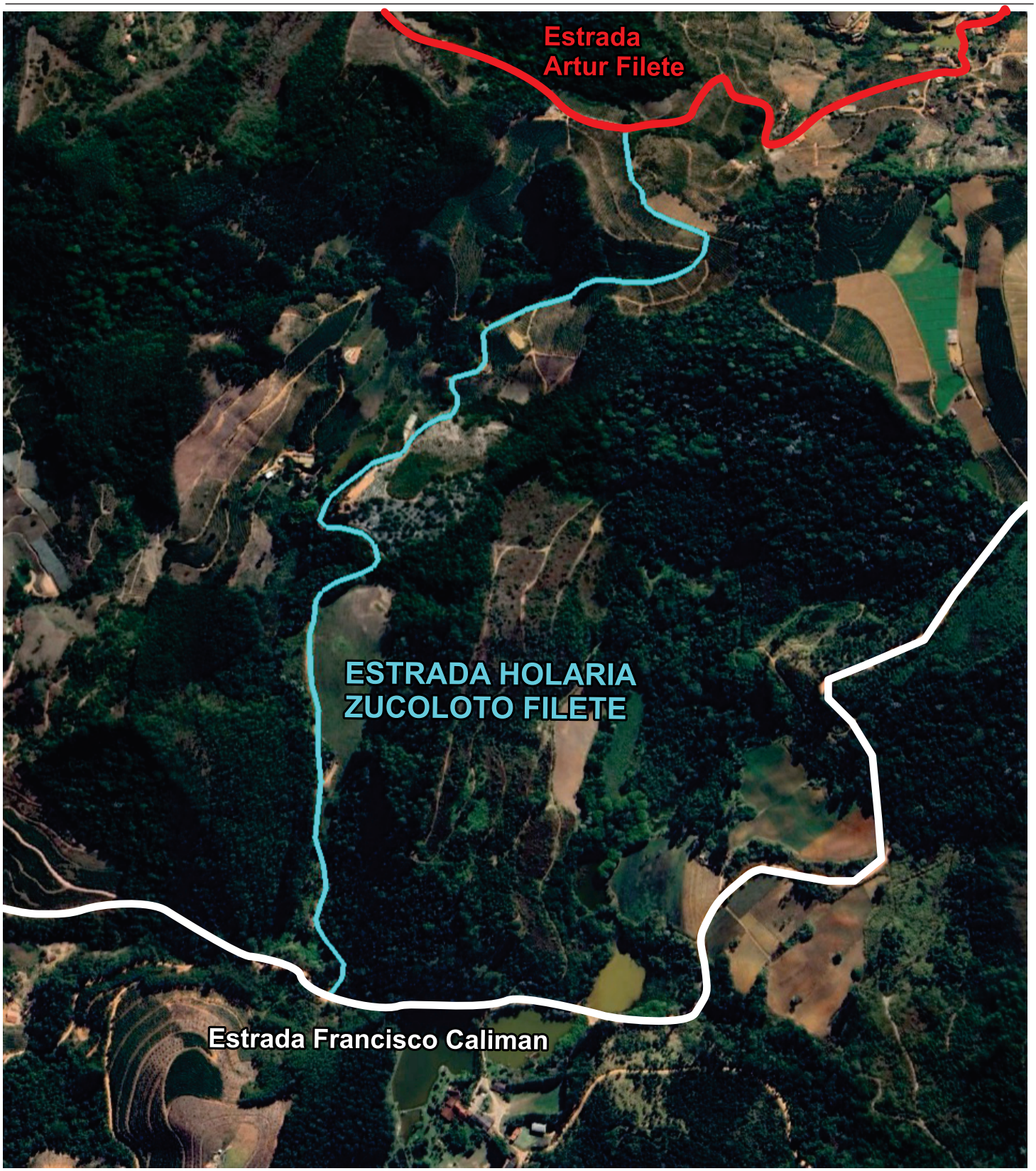

Autenticar documento em https://camaravni.camarasempapel.com.br/autenticidade
com o identificador 3100350033003800320037003A00540052004100530049004C00
conforme MP 2.200-2/2001, que institui a Infra-Estrutura de Chaves Públicas Brasileira - ICP-Brasil.
Documento digitalizado e juntado por usuário externo
Documento digital, verifique em:https://vendanova.essencialbpms.com.br/governo-digital.html#!/portal/
Identificador: 870ce52bfdf112a89d729b3fb7f392c5