

## LEI Nº1.165/2014

### ALTERA O ARTIGO 1º e 3º DA LEI Nº1.036/2012, QUE DISPÕE SOBRE DESAFETAMENTO PARA ALTERAÇÃO DO SISTEMA VIÁRIO LOCAL.

O Prefeito Municipal de Venda Nova do Imigrante, Espírito Santo, no uso de suas atribuições legais e nos termos do artigo 25 da Lei Orgânica Municipal, faz saber que a Câmara Municipal aprovou e eu sanciono a seguinte:

#### LEI:

Art. 1º- Fica alterada a Lei Municipal Nº1.036, de 29 de novembro de 2012, em seu artigo 1º e 3º, que passam a ter a seguinte redação.

“Art. 1º- Fica o Chefe do Executivo Municipal de Venda Nova do Imigrante, autorizado a proceder o desafetamento em favor do Município, de quatro áreas de terreno urbano, correspondendo às áreas 1; 2; 6 e 7, da planta de situação em anexo, sendo que a área “1”, mede **19,88m<sup>2</sup> (dezenove metros e oitenta e oito décimos quadrados)**, confrontando-se pela frente com a Rua das Palmas, fundos com a Diocese de Cachoeiro de Itapemirim, pelo lado direito com a Rua das Margaridas e pela esquerda com a área “2” da planta própria; área “2” medindo **48,83m<sup>2</sup> (quarenta e oito metros e oitenta e três décimos quadrados)**, confrontando-se pela frente com a rua das Palmas, fundos com a Diocese de Cachoeiro de Itapemirim e área verde do Município e pelo lado direito com a área “1” e área verde municipal; área “6”, medindo **133,59m<sup>2</sup> (cento e trinta e três metros e cinquenta e nove décimos quadrados)**, confrontando-se com a rua das Margaridas, Diocese de Cachoeiro de Itapemirim e área verde municipal; e a área “7”, medindo **319,87m<sup>2</sup> (trezentos e dezenove metros e oitenta e sete décimos quadrados)**, sendo parte da rua das Margaridas, confrontando-se com a rua das Palmas, Deorgenes Perim e Diocese de Cachoeiro de Itapemirim, sendo que as áreas 1; 2 e 6, pertencem ao registro NºR-2855, Livro 2-N, pertencente ao Município como área verde e a área 7, é uma área pública pertence ao sistema viário municipal, sendo parte da rua das Margaridas, todas localizadas no Bairro Vila da Mata, Venda Nova do Imigrante-ES.”



“Art.3º- Fica ainda o Executivo Municipal, autorizado a **PERMUTAR** as áreas desafetadas de número “1”, com **19,88m<sup>2</sup> (dezenove metros e oitenta e oito décimos quadrados)** e “7”, medindo 319,87m<sup>2</sup> (trezentos e dezenove metros e oitenta e sete centímetros quadrados) pelas áreas “3” medindo **102,55m<sup>2</sup> (cento e dois metros e cinquenta e cinco décimos quadrados)** e “4” medindo **302,90m<sup>2</sup> (trezentos e dois metros e noventa décimos quadrados)**, conforme planta própria em anexo, de propriedade da DIOCESE DE CACHOEIRO DE ITAPEMIRIM, conforme registro N°2856, livro 2-N, folha 56, bairro Vila da Mata, Venda Nova do Imigrante, E. Santo.”

Art. 2º- Os demais artigos e dispositivos da lei permanecem inalterados.

Art. 3º - Esta Lei entra em vigor na data de sua publicação.

Art. 4º - Revogadas as disposições em contrário.

Registre-se, Publique-se e Cumpra-se.

Venda Nova do Imigrante, 20 de outubro de 2014.



DALTON PERIM  
Prefeito Municipal

Autor : Dalton Perim (prefeito municipal)



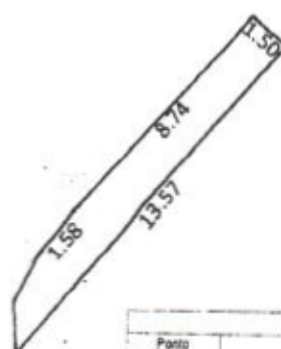

| Gleba 01 |            |              |             |               |
|----------|------------|--------------|-------------|---------------|
| Ponto    | Azimuth    | Distância(m) | E(m)        | N(m)          |
| 01 - 02  | 130°37'06" | 1,50         | 279.815,578 | 7.749.545,342 |
| 02 - 03  | 220°37'06" | 13,57        | 279.806,740 | 7.749.535,044 |
| 03 - 04  | 327°14'48" | 0,13         | 279.806,676 | 7.749.536,163 |
| 04 - 05  | 356°41'37" | 1,83         | 279.806,506 | 7.749.536,676 |
| 05 - 06  | 26°50'11"  | 1,86         | 279.807,440 | 7.749.538,365 |
| 06 - 07  | 41°19'27"  | 1,58         | 279.808,491 | 7.749.538,553 |
| 07 - 08  | 41°19'27"  | 0,27         | 279.808,660 | 7.749.538,756 |
| 08 - 09  | 0°00'00"   | 0,00         | 279.808,660 | 7.749.538,756 |
| 08 - 01  | 41°19'27"  | 9,74         | 279.814,436 | 7.749.546,318 |

| Area m2 | Area Ha | Area Alq | Perimetro m |
|---------|---------|----------|-------------|
| 19,88   | 0,00    | 0,00     | 28,21       |

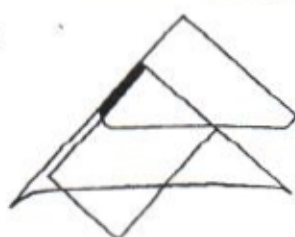

PREFEITURA MUNICIPAL DE VENDA NOVA DO IMIGRANTE  
SECRETARIA DE OBRAS E INFRA-ESTRUTURA URBANA

PROJETO: Levantamento Planimetrico LOCAL: Vila da Mata, Venda Nova do Imigrante, ES. DESCRIÇÃO: Planta da parcela 01.

PROPRIETÁRIO: *Municipalidade de Venda Nova do Imigrante*

Área: 19,88 m<sup>2</sup> ESCALA: 1 / 250 DATA: 26/ 08 / 2014 Responsável Técnico: *Daniel Rossi Altoé*  
Daniel Rossi Altoé  
Engenheiro Agrimensor  
CREA-ES nº : 023051/D

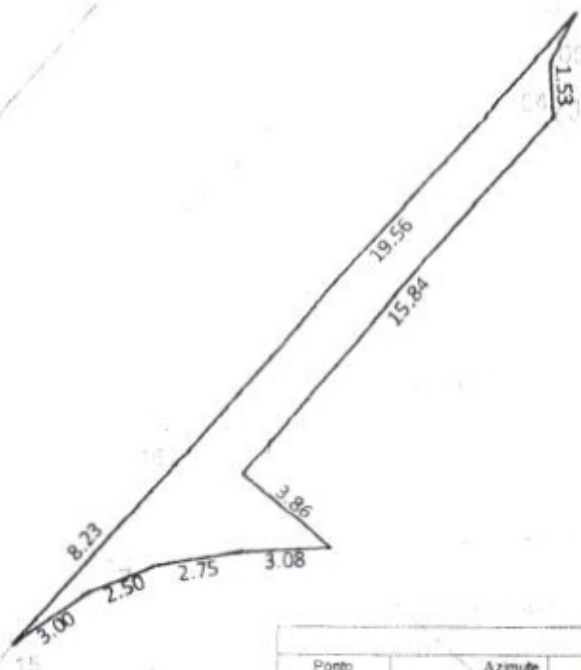

| Gleba 02 |            |              |             |               |
|----------|------------|--------------|-------------|---------------|
| Ponto    | Azimute    | Distância(m) | E(m)        | N(m)          |
| 06 - 05  | 206°56'11" | 1,89         | 279.806,588 | 7.749.536,676 |
| 05 - 04  | 176°41'37" | 1,53         | 279.806,676 | 7.749.535,153 |
| 04 - 03  | 147°14'46" | 0,13         | 279.806,746 | 7.749.535,044 |
| 03 - 10  | 220°37'05" | 15,84        | 279.796,431 | 7.749.523,018 |
| 10 - 11  | 130°37'05" | 3,86         | 279.799,365 | 7.749.520,502 |
| 11 - 12  | 266°51'32" | 3,08         | 279.796,287 | 7.749.520,333 |
| 12 - 13  | 260°16'55" | 2,75         | 279.793,578 | 7.749.519,869 |
| 13 - 14  | 247°43'34" | 2,50         | 279.791,265 | 7.749.515,921 |
| 14 - 15  | 234°33'59" | 3,00         | 279.788,820 | 7.749.517,182 |
| 15 - 16  | 41°19'27"  | 8,23         | 279.794,257 | 7.749.523,365 |
| 16 - 17  | 41°19'27"  | 0,42         | 279.794,533 | 7.749.523,680 |
| 17 - 18  | 0°00'00"   | 0,00         | 279.794,533 | 7.749.523,680 |
| 18 - 06  | 41°19'27"  | 19,56        | 279.807,446 | 7.749.538,385 |

| Area m2 | Area Ha | Perimetro m |
|---------|---------|-------------|
| 48,83   | 0,00    | 62,60       |



**PREFEITURA MUNICIPAL DE VENDA NOVA DO IMIGRANTE**  
SECRETARIA DE OBRAS E INFRA-ESTRUTURA URBANA

PROJETO: **Levantamento Planimetrico** LOCAL: **Vila da Mata, Venda Nova do Imigrante, ES.** DESCRIÇÃO: **Planta da parcela 02.**

PROPRIETÁRIO: **Municipalidade de Venda Nova do Imigrante**

|                                  |                     |   |
|----------------------------------|---------------------|---|
| Área: <b>48,83 m<sup>2</sup></b> | ESCALA: 1 / 250     | Responsável Técnico:<br><br><b>Daniel Rossi Altoé</b><br>Engenheiro Agrimensor<br>CREA-ES nº : 023051/D |
|                                  | DATA: 26/ 08 / 2014 |   |

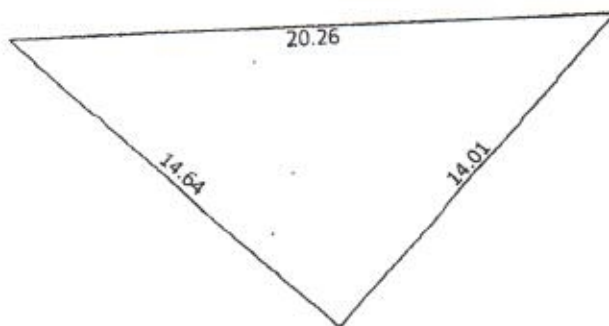

| Parcela 3 |            |              |             |               |
|-----------|------------|--------------|-------------|---------------|
| Ponto     | Azimute    | Distância(m) | E(m)        | N(m)          |
| 19 - 20   | 220°37'05" | 14,01        | 279.810,474 | 7.749.510,974 |
| 20 - 11   | 310°37'06" | 14,64        | 279.799,365 | 7.749.520,602 |
| 11 - 19   | 86°51'32"  | 20,26        | 279.819,598 | 7.749.521,612 |

| Area m2 | Area Ha | Area Alq | Perimetro m. |
|---------|---------|----------|--------------|
| 102,55  | 0,01    | 0,00     | 48,91        |

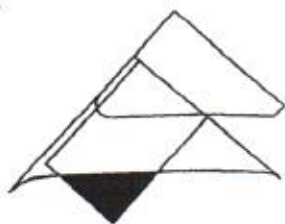

PREFEITURA MUNICIPAL DE VENDA NOVA DO IMIGRANTE  
SECRETARIA DE OBRAS E INFRA-ESTRUTURA URBANA

PROJETO:  
levantamento Planimetrico

LOCAL:  
Vila da Mata, Venda Nova do Imigrante, ES.

DESCRIÇÃO:  
Planta da parcela 03.

PROPRIETÁRIO:  
*Municipalidade de Venda Nova do Imigrante*

Área: 102,55 m<sup>2</sup>

ESCALA: 1 / 250  
DATA: 26/ 08 / 2014

Responsável Técnico:

**Daniel Rossi Altoé**  
Engenheiro Agrimensor  
CREA-ES nº : 02.3051/D

ref.: 2014-2001



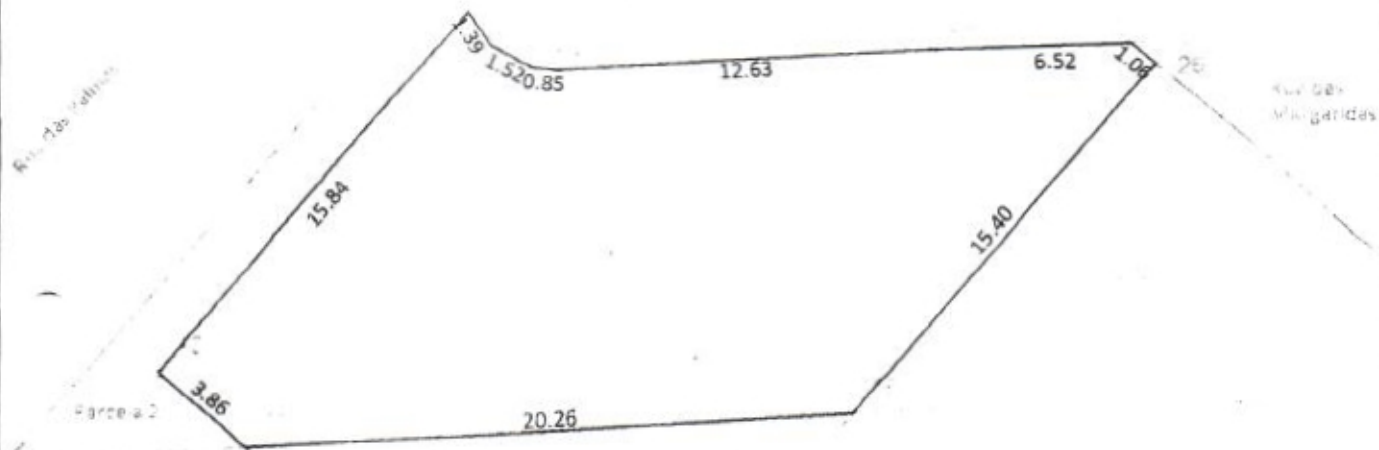

| Parcela 4 |            |              |             |               |
|-----------|------------|--------------|-------------|---------------|
| Ponto     | Azimuth    | Distancia(m) | E(m)        | N(m)          |
| 03 - 21   | 147°14'46" | 1,39         | 279.807,501 | 7.749.533,871 |
| 21 - 22   | 117°51'27" | 1,52         | 279.808,844 | 7.749.533,161 |
| 22 - 23   | 95°01'22"  | 0,85         | 279.809,693 | 7.749.533,086 |
| 23 - 24   | 86°51'32"  | 12,63        | 279.822,300 | 7.749.533,778 |
| 24 - 25   | 88°10'30"  | 6,52         | 279.828,818 | 7.749.533,966 |
| 25 - 26   | 130°37'05" | 1,06         | 279.829,820 | 7.749.533,268 |
| 26 - 19   | 220°37'05" | 15,40        | 279.819,568 | 7.749.521,612 |
| 19 - 11   | 266°51'32" | 20,26        | 279.799,365 | 7.749.520,502 |
| 11 - 10   | 310°37'05" | 3,86         | 279.796,431 | 7.749.523,018 |
| 10 - 03   | 40°37'05"  | 15,84        | 279.806,746 | 7.749.535,044 |

| Area m <sup>2</sup> | Area Ha | Area Aq. | Perímetro m |
|---------------------|---------|----------|-------------|
| 302,90              | 0,03    | 0,01     | 79,34       |

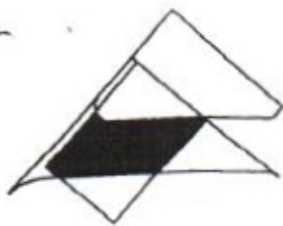

**PREFEITURA MUNICIPAL DE VENDA NOVA DO IMIGRANTE**  
SECRETARIA DE OBRAS E INFRA-ESTRUTURA URBANA

|  |   |  |
|--|---|--|
| <b>PROJETO:</b><br>Levantamento Planimetrico | <b>LOCAL:</b><br>Vila da Mata, Venda Nova do Imigrante, ES. | <b>DESCRIÇÃO:</b><br>Planta da parcela 04. |
|--|---|--|

**PROPRIETÁRIO:**  
*Municipalidade de Venda Nova do Imigrante*

|                                       |   |  |
|---------------------------------------|---|--|
| <b>Área:</b><br>302,90 m <sup>2</sup> | <b>ESCALA:</b> 1 / 250<br><b>DATA:</b> 26 / 08 / 2014 | <b>Responsável Técnico:</b><br><br><b>Daniel Rossi Altoé</b><br>Engenheiro Agrimensor<br>CREA-ES nº : 023051/D |
|---------------------------------------|---|--|

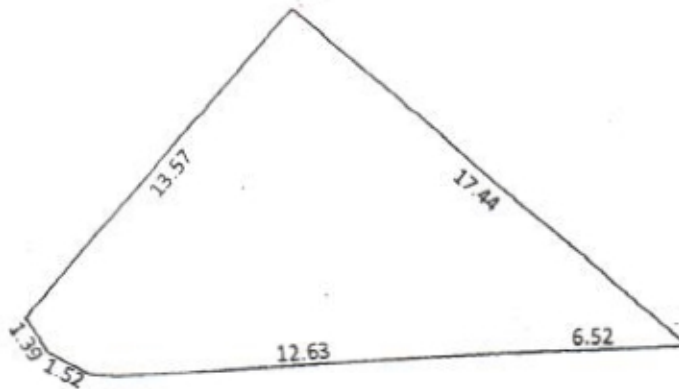

| Parcela 5 |            |              |             |               |
|-----------|------------|--------------|-------------|---------------|
| Ponto     | Azimute    | Distância(m) | E(m)        | N(m)          |
| 02 - 26   | 130°37'05" | 17,44        | 279.828,818 | 7.749.533,986 |
| 26 - 24   | 268°10'30" | 8,52         | 279.822,300 | 7.749.533,778 |
| 24 - 23   | 266°51'32" | 12,63        | 279.809,893 | 7.749.533,086 |
| 23 - 22   | 275°01'22" | 0,85         | 279.808,844 | 7.749.533,161 |
| 22 - 21   | 297°51'27" | 1,52         | 279.807,501 | 7.749.533,671 |
| 21 - 03   | 327°14'46" | 1,39         | 279.806,746 | 7.749.535,044 |
| 03 - 02   | 40°37'05"  | 13,07        | 279.815,578 | 7.749.646,342 |

| Area m <sup>2</sup> | Area Ha | Area Alq | Perimetro m |
|---------------------|---------|----------|-------------|
| 138,66              | 0,01    | 0,01     | 53,92       |

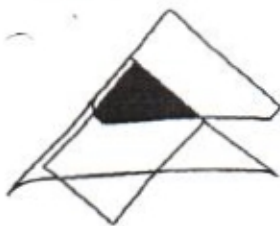

**PREFEITURA MUNICIPAL DE VENDA NOVA DO IMIGRANTE**  
SECRETARIA DE OBRAS E INFRA-ESTRUTURA URBANA

OBJETO: **levantamento Planimetrico** LOCAL: **Vila da Mata, Venda Nova do Imigrante, ES.** DESCRIÇÃO: **Planta da parcela 05.**

PROPRIETÁRIO: **Municipalidade de Venda Nova do Imigrante**

|                                   |   |   |
|-----------------------------------|---|---|
| Area: <b>138,66 m<sup>2</sup></b> | ESCALA: 1 / 250<br>DATA: 26 / 08 / 2014 | Responsável Técnico:<br><br><b>Daniel Rossi Altoé</b><br>Engenheiro Agrimensor<br>CREA-ES nº : 023051/D |
|-----------------------------------|---|---|

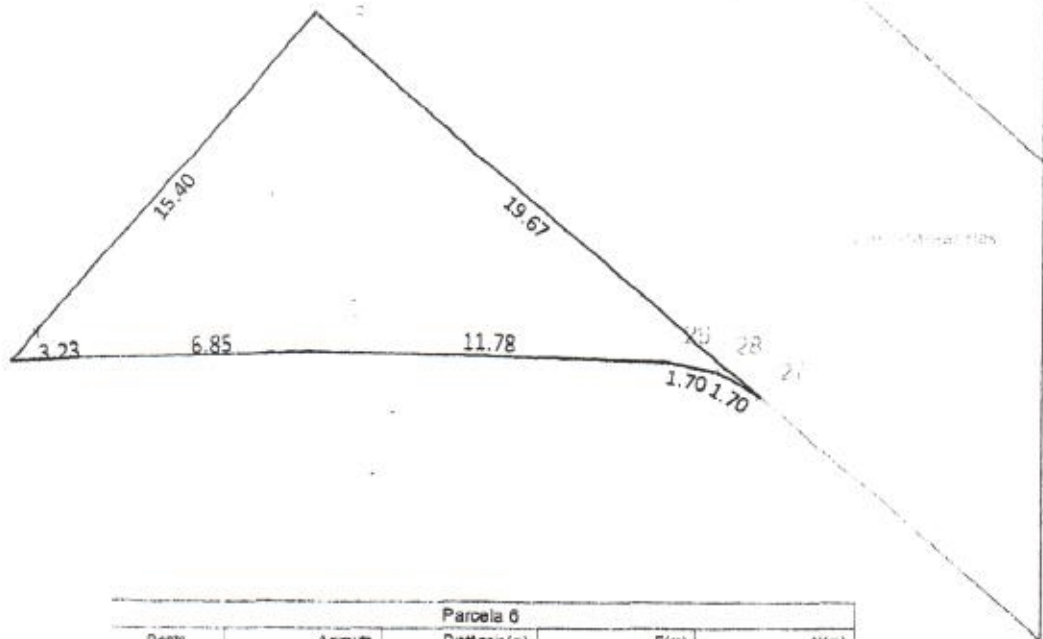

| Parcela 06 |            |              |             |               |
|------------|------------|--------------|-------------|---------------|
| Ponto      | Azimuth    | Distância(m) | E(m)        | N(m)          |
| 26 - 27    | 130°33'37" | 19,67        | 279.844,568 | 7.749.520,508 |
| 27 - 28    | 300°48'17" | 1,70         | 279.843,107 | 7.749.521,376 |
| 28 - 29    | 281°14'21" | 1,70         | 279.841,440 | 7.749.521,707 |
| 29 - 30    | 271°27'21" | 11,78        | 279.829,682 | 7.749.522,007 |
| 30 - 31    | 268°10'30" | 6,85         | 279.822,820 | 7.749.521,789 |
| 31 - 19    | 266°51'32" | 3,23         | 279.819,588 | 7.749.521,612 |
| 19 - 26    | 40°37'08"  | 15,40        | 279.829,620 | 7.749.533,298 |

| Area m2 | Area Ha. | Area Alq. | Perímetro m. |
|---------|----------|-----------|--------------|
| 133,59  | 0,01     | 0,01      | 60,32        |

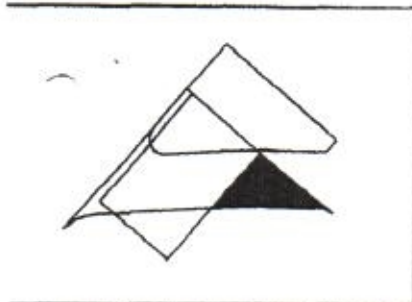

PREFEITURA MUNICIPAL DE VENDA NOVA DO IMIGRANTE  
SECRETARIA DE OBRAS E INFRA-ESTRUTURA URBANA

|   |   |                                     |
|---|---|-------------------------------------|
| OBJETO:<br><b>levantamento Planimetrico</b>                       | LOCAL:<br>Villa da Mata, Venda Nova do Imigrante, ES. | DESCRIÇÃO:<br>Planta da parcela 06. |
| PROPRIETÁRIO:<br><i>Municipalidade de Venda Nova do Imigrante</i> |   |                                     |

|                                      |   |  |
|--------------------------------------|---|--|
| Area:<br><b>133,59 m<sup>2</sup></b> | ESCALA: 1 / 250<br>DATA: 26 / 08 / 2014 | Responsável Técnico:<br><br><b>Daniel Rossi Altoé</b><br>Engenheiro Agrimensor<br>CREA-ES nº: 023051/D |
| ref.: 2014-2001                      |   |  |



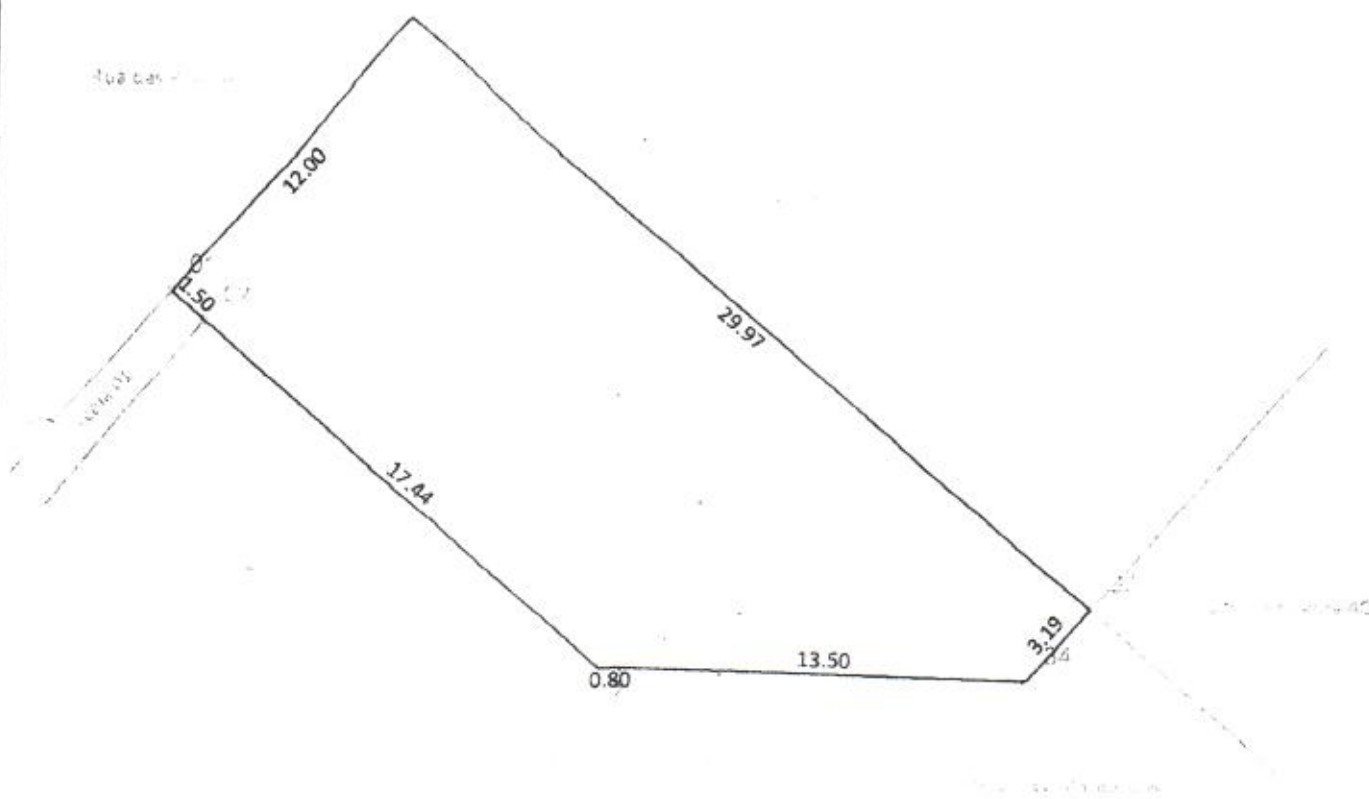

| Parcela 07 |            |              |             |               |
|------------|------------|--------------|-------------|---------------|
| Ponto      | Azimute    | Distância(m) | E(m)        | N(m)          |
| 32 - 33    | 130°07'03" | 29,97        | 279.845,219 | 7.749.536,073 |
| 33 - 34    | 221°07'53" | 3,19         | 279.843,119 | 7.749.533,669 |
| 34 - 35    | 271°27'21" | 13,50        | 279.829,623 | 7.749.534,012 |
| 35 - 25    | 268°10'30" | 0,80         | 279.828,818 | 7.749.533,956 |
| 25 - 02    | 310°37'05" | 17,44        | 279.815,578 | 7.749.545,342 |
| 02 - 01    | 310°37'05" | 1,50         | 279.814,439 | 7.749.546,318 |
| 01 - 32    | 40°57'00"  | 12,00        | 279.822,304 | 7.749.556,382 |

| Area m2 | Area Ha | Area Alq. | Perimetro m |
|---------|---------|-----------|-------------|
| 319,87  | 0,03    | 0,01      | 78,66       |

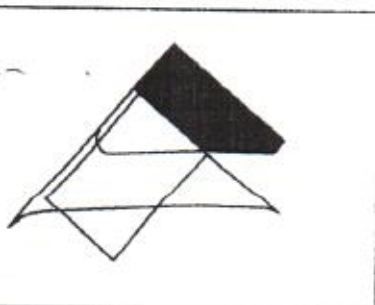

**PREFEITURA MUNICIPAL DE VENDA NOVA DO IMIGRANTE**  
SECRETARIA DE OBRAS E INFRA-ESTRUTURA URBANA

PROJETO: **Levantamento Planimetrico** LOCAL: **Vila da Mata, Venda Nova do Imigrante, ES.** DESCRIÇÃO: **Planta da parcela 07.**

PROPRIETÁRIO: **Municipalidade de Venda Nova do Imigrante**

|  |   |  |
|--|---|--|
| <p>Área: <b>319,87 m<sup>2</sup></b></p> | <p>ESCALA: 1 / 250</p> <p>DATA: 26/ 08 / 2014</p> | <p>Responsável Técnico:</p> <p align="center"><i>[Signature]</i></p> <p align="center"><b>Daniel Rossi Altoé</b><br/>Engenheiro Agrimensor<br/>CREA-ES nº : 023051/D</p> |
|--|---|--|