



LEI Nº1.194/2015

ALTERA A LEI Nº1.113/2013 e DÁ OUTRAS PROVIDÊNCIAS

O Prefeito Municipal de Venda Nova do Imigrante, E. Santo, no uso de suas atribuições legais faz saber que a Câmara Municipal aprovou e eu sanciono a seguinte

LEI:

Art. 1º- Fica alterada a Lei Municipal Nº1.113, 27 de dezembro de 2013, alterada em seus artigos 2º, que passa a vigor com a seguinte redação:

“Art. 2º- Fica ainda o Executivo Municipal autorizado a dar em **DAÇÃO EM PAGAMENTO** as áreas desafetadas, sendo os lotes de terreno de nº05 da quadra 02, medindo 300,00m² (trezentos e metros quadrados), registrado sob o nº1875, livro 2-I, folhas 075 e de nº06 da quadra 02, medindo 300,00m² (trezentos e metros quadrados), registrado sob o nº1876, livro 2-I, folhas 076, pela área medindo 1.100,00m² (um mil e cem metros quadrados), com 25,00 metros de frente e 44,00 metros de fundos, localizada na Avenida Beira Rio, na confrontação com terras de Sergio Altoé, conforme planta em anexo, pertencente a área maior registrada sob o nº2003, livro 2-J, ficha 003, de propriedade de JOSÉ ALTOÉ SOBRINHO e sua esposa ELZA MARIA BRIOSQUI ALTOÉ, situada no lugar denominado Grama, neste Município de Venda Nova do Imigrante, E. Santo.”

Art. 2º - Esta Lei entra em vigor na data de sua publicação.

Art. 3º - Revogadas as disposições em contrário.

Venda Nova do Imigrante, 08 de julho de 2015.



DALTON PERIM
Prefeito Municipal

Autor: Dalton Perim (prefeito municipal)

Prefeitura Municipal de Venda Nova do Imigrante/ES

Av. Evandi Américo Comarela, 385 - Bairro Esplanada - **Telefax: (28) 3546-1188**

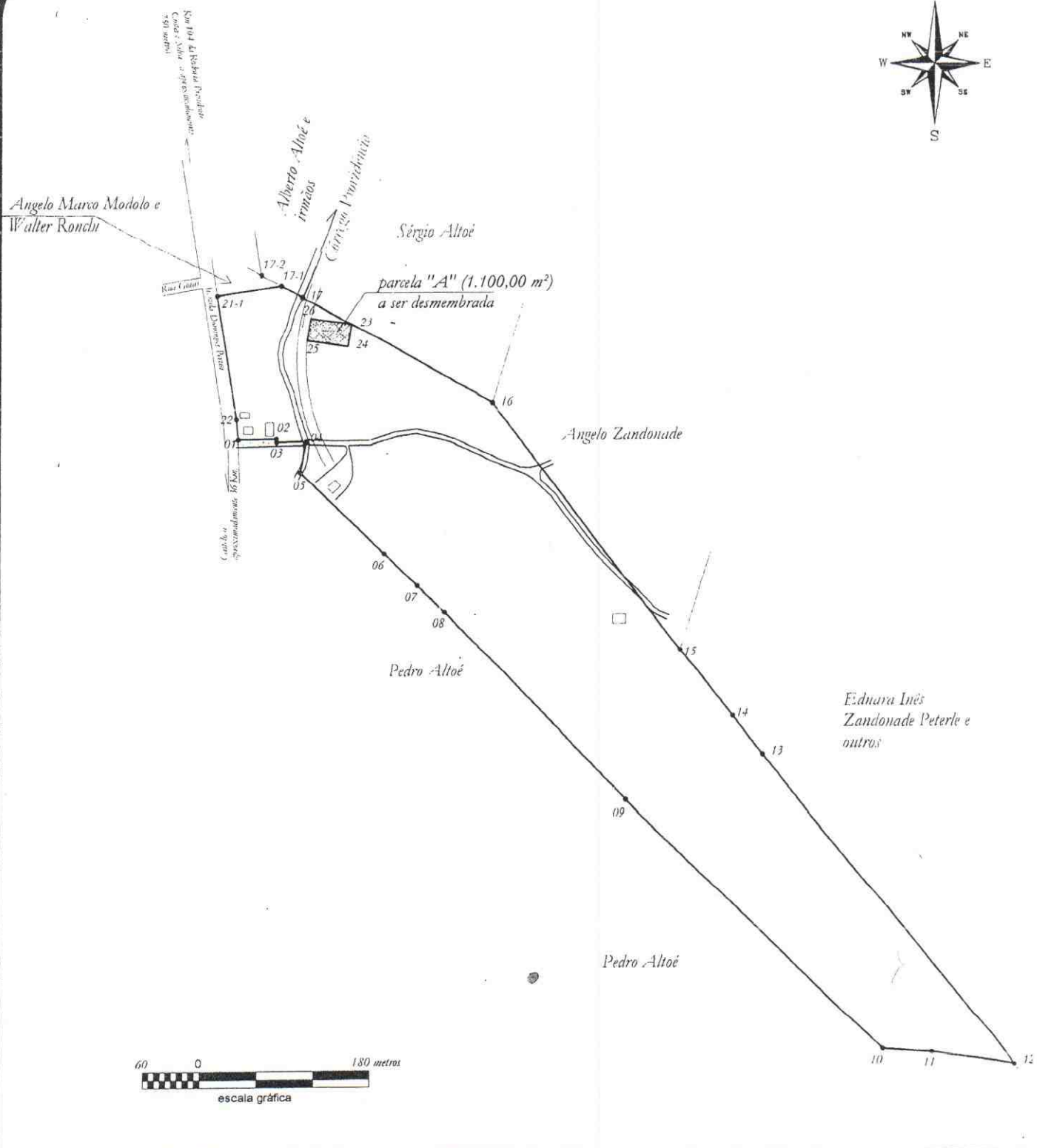
CEP 29375-000 - Venda Nova do Imigrante - ES - CNPJ: 31.723.497/0001-08 - www.vendanova.es.gov.br



PROJETO: DESMEMBRAMENTO DE ÁREA	LOCAL: Bairro Altoé, Município de Venda Nova do Imigrante, Estado do Espírito Santo.	DESCRIÇÃO: Planta do terreno total em que pretende-se desmembrar a parcela "A".
---	---	--

PROPRIETÁRIOS:
LÍGLIA BEATRIZ ALTOÉ E IRMÃOS

Área: 158.285,97 m ²	ESCALA: 1/6.000 DATA: 19/11/2014	Responsável Técnico: Ezequiel Rossi Altoé Engenheiro Agrimensor CREA-ES nº: 011698/D
------------------------------------	-------------------------------------	--

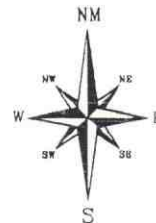

Paróquia Santo Antônio da Serra



PROJETO:

DESMEMBRAMENTO
DE ÁREA

LOCAL:

Bairro Altoé, Município de Venda Nova do
Imigrante, Estado do Espírito Santo.

DESCRIÇÃO:

Planta do terreno a ser desmembrado.

PROPRIETÁRIA:

MUNICIPALIDADE DE VENDA NOVA DO IMIGRANTE

Área:
perímetro:

1.100,00 m²
138,00 metros

ESCALA: 1/750

DATA: 19/11/2014

Responsável Técnico:

Ezequiel Rossi Altoé
Engenheiro Agrônomo
CREA-ES nº: 011698/D

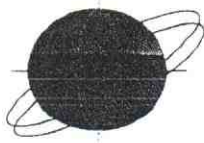

MEMORIAL DESCRITIVO

Proprietário: **MUNICIPALIDADE DE VENDA NOVA DO IMIGRANTE**
Município: **VENDA NOVA DO IMIGRANTE**
Data: **19/11/14**
Área: **1.100,00 m²**
Perímetro: **138,00 metros.**

CONFRONTAÇÕES GERAIS DO TERRENO

NORTE : terreno de **Lígia Beatriz Altoé e outros** e terreno de **Sergio Altoé**
SUL : terreno de **Lígia Beatriz Altoé e outros**
LESTE : terreno de **Lígia Beatriz Altoé e outros**
OESTE : terreno de **Lígia Beatriz Altoé e outros (Avenida)**

DESCRIÇÃO PERIMÉTRICA

Inicia-se no ponto 25 definido pelas coordenadas **N: 7.749.412,266m** e **E: 277.721,847m**, confrontando com terreno de **Lígia Beatriz Altoé e outros**, deste segue até o ponto 26 definido pelas coordenadas **N: 7.749.436,970 m** e **E: 277.725,682m**, com azimute de **8°49'20"** e distância de **25,00 metros**. Deste segue até o ponto 23 definido pelas coordenadas **N: 7.749.430,222 m** e **E: 277.769,161m**, com azimute de **98°49'20"** e distância de **44,00 metros**.

Agora confrontando com terreno de **Sérgio Altoé** somente neste ponto e seguindo confrontando com terreno de **Lígia Beatriz Altoé e outros**. Deste segue até o ponto 24 definido pelas

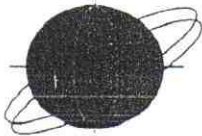

coordenadas **N: 7.749.405,518 m** e **E: 277.765,327m**, com azimute de **188°49'20"** e distância de **25,06 metros**. Deste segue até o ponto **25** definido pelas coordenadas **N: 7.749.412,266 m** e **E: 277.721,847m**, com azimute de **278°49'20"** e distância de **44,00 metros**.

O perímetro acima descrito encerra uma área de **1.100,00 m²**.

VENDA NOVA DO IMIGRANTE quarta-feira, 19 de novembro de 2014

Resp. Técnico Eng. Agrimensor

Ezequiel Rossi Altoé

CREA **011698/D-ES**

Código Credenciamento **DKE**