



LEI Nº1.271/2017

INSTITUI O NOVO PERÍMETRO URBANO DO DISTRITO DE ALTO CAXIXE MUNICÍPIO DE VENDA NOVA DO IMIGRANTE E DAS ILHAS URBANAS DE BRAÇO DO SUL, CHÁCARAS CALIFÓRNIA e SÃO JOSÉ DO ALTO VIÇOSA, ATRAVÉS DE COORDENADAS GEOGRÁFICAS.

O Prefeito Municipal de Venda Nova do Imigrante, E. Santo, no uso de suas atribuições legais, faz saber que a Câmara Municipal aprovou e eu sanciono a seguinte

LEI:

Art. 1º - Fica instituído o novo perímetro urbano do **DISTRITO DE ALTO CAXIXE**, Município de Venda Nova do Imigrante, Estado do Espírito Santo, bem como as ilhas urbanas de **BRAÇO DO SUL, CHÁCARAS CALIFÓRNIA E SÃO JOSÉ DO ALTO VIÇOSA**, definido por delimitação georreferenciada, nos termos e coordenadas que segue abaixo:

I - MEMORIAL DESCRITIVO DO PERIMETRO URBANO - POLÍGONO DA SEDE :

POLÍGONO DESCRITO: ALTO CAXIXE

ÁREA: 2.308.431,37 m². (230,8431 ha.)

PERÍMETRO: 13.132,75 m.

DESCRIÇÃO

O perímetro do imóvel descrito abaixo, esta georreferenciado ao Sistema Geodésico Brasileiro, os vértices encontram-se representados no sistema UTM, referenciadas ao meridiano central 9ºW, tendo como datum o **SIRGAS 2000** e todos

Prefeitura Municipal de Venda Nova do Imigrante/ES

Av. Evandi Américo Comarela, 385 - Bairro Esplanada - **Telefax: (28) 3456-1188**

CEP 29375-000 - Venda Nova do Imigrante - ES - CNPJ: 31.723.497/0001-08 - www.vendanova.es.gov.br



os azimutes, distâncias, área e perímetro foram calculados no plano de projeção UTM. Inicia-se a descrição deste perímetro no vértice **1**, de coordenadas **N 7.743.119,931 m** e **E 282.788,468 m**, com os seguintes azimutes e distâncias: $187^{\circ}06'59''$ e 102,82 m até o vértice **2**, de coordenadas **N 7.743.017,902 m** e **E 282.775,730 m**; $134^{\circ}01'27''$ e 127,83 m até o vértice **3**, de coordenadas **N 7.742.929,062 m** e **E 282.867,648 m**; $72^{\circ}03'27''$ e 175,21 m até o vértice **4**, de coordenadas **N 7.742.983,037 m** e **E 283.034,336 m**; $144^{\circ}34'59''$ e 87,66 m até o vértice **5**, de coordenadas **N 7.742.911,600 m** e **E 283.085,136 m**; $45^{\circ}00'00''$ e 0,25 m até o vértice **6**, de coordenadas **N 7.742.911,777 m** e **E 283.085,313 m**; $164^{\circ}12'38''$ e 304,21 m até o vértice **7**, de coordenadas **N 7.742.619,049 m** e **E 283.168,088 m**; $164^{\circ}10'10''$ e 432,17 m até o vértice **8**, de coordenadas **N 7.742.203,272 m** e **E 283.285,981 m**; $164^{\circ}09'21''$ e 654,49 m até o vértice **9**, de coordenadas **N 7.741.573,650 m** e **E 283.464,669 m**; $249^{\circ}47'55''$ e 441,35 m até o vértice **10**, de coordenadas **N 7.741.421,243 m** e **E 283.050,472 m**; $249^{\circ}49'21''$ e 272,57 m até o vértice **11**, de coordenadas **N 7.741.327,224 m** e **E 282.794,627 m**; $175^{\circ}32'50''$ e 51,97 m até o vértice **12**, de coordenadas **N 7.741.275,412 m** e **E 282.798,662 m**; $177^{\circ}08'15''$ e 317,90 m até o vértice **13**, de coordenadas **N 7.740.957,912 m** e **E 282.814,537 m**; $183^{\circ}18'03''$ e 156,23 m até o vértice **14**, de coordenadas **N 7.740.801,939 m** e **E 282.805,541 m**; $174^{\circ}32'17''$ e 189,44 m até o vértice **15**, de coordenadas **N 7.740.613,357 m** e **E 282.823,573 m**; $155^{\circ}25'58''$ e 20,36 m até o vértice **16**, de coordenadas **N 7.740.594,836 m** e **E 282.832,040 m**; $180^{\circ}00'00''$ e 24,87 m até o vértice **17**, de coordenadas **N 7.740.569,965 m** e **E 282.832,040 m**; $197^{\circ}30'47''$ e 43,01 m até o vértice **18**, de coordenadas **N 7.740.528,953 m** e **E 282.819,098 m**; $84^{\circ}57'00''$ e 446,22 m até o vértice **19**, de coordenadas **N 7.740.568,233 m** e **E 283.263,588 m**; $164^{\circ}52'24''$ e 317,94 m até o vértice **20**, de coordenadas **N 7.740.261,311 m** e **E 283.346,555 m**; $164^{\circ}50'08''$ e 336,05 m até o vértice **21**, de coordenadas **N 7.739.936,965 m** e **E 283.434,462 m**; $90^{\circ}50'25''$ e 72,59 m até o vértice **22**, de coordenadas **N 7.739.935,900 m** e **E 283.507,045 m**; $66^{\circ}05'31''$ e 177,80 m até o vértice **23**, de coordenadas **N 7.740.007,956 m** e **E 283.669,587 m**; $57^{\circ}39'50''$ e 121,45 m até o vértice **24**, de coordenadas **N 7.740.072,919 m** e **E 283.772,205 m**; $89^{\circ}58'49''$ e 291,51 m até o vértice **25**, de coordenadas **N 7.740.073,020 m** e **E 284.063,717 m**; $100^{\circ}55'21''$ e 237,09 m até o vértice **26**, de coordenadas **N 7.740.028,095 m** e **E 284.296,512 m**; $188^{\circ}39'09''$ e 58,75 m até o vértice **27**, de coordenadas **N 7.739.970,015**

Prefeitura Municipal de Venda Nova do Imigrante/ES

Av. Evandi Américo Comarela, 385 - Bairro Esplanada - **Telefax: (28) 3456-1188**

CEP 29375-000 - Venda Nova do Imigrante - ES - CNPJ: 31.723.497/0001-08 - www.vendanova.es.gov.br



m e E **284.287,673 m**; 225°01'01" e 20,65 m até o vértice **28**, de coordenadas N **7.739.955,419 m** e E **284.273,068 m**; 191°10'00" e 112,25 m até o vértice **29**, de coordenadas N **7.739.845,292 m** e E **284.251,329 m**; 293°50'57" e 168,54 m até o vértice **30**, de coordenadas N **7.739.913,437 m** e E **284.097,185 m**; 246°15'48" e 126,28 m até o vértice **31**, de coordenadas N **7.739.862,605 m** e E **283.981,588 m**; 272°50'23" e 70,89 m até o vértice **32**, de coordenadas N **7.739.866,117 m** e E **283.910,786 m**; 299°10'51" e 93,34 m até o vértice **33**, de coordenadas N **7.739.911,625 m** e E **283.829,294 m**; 244°34'23" e 214,45 m até o vértice **34**, de coordenadas N **7.739.819,550 m** e E **283.635,618 m**; 254°46'51" e 145,89 m até o vértice **35**, de coordenadas N **7.739.781,251 m** e E **283.494,841 m**; 292°01'12" e 79,53 m até o vértice **36**, de coordenadas N **7.739.811,070 m** e E **283.421,109 m**; 276°52'26" e 69,53 m até o vértice **37**, de coordenadas N **7.739.819,392 m** e E **283.352,080 m**; 72°39'17" e 114,94 m até o vértice **38**, de coordenadas N **7.739.824,715 m** e E **283.237,263 m**; 313°20'49" e 135,27 m até o vértice **39**, de coordenadas N **7.739.917,568 m** e E **283.138,891 m**; 271°47'49" e 36,36 m até o vértice **40**, de coordenadas N **7.739.918,709 m** e E **283.102,549 m**; 337°01'14" e 67,43 m até o vértice **41**, de coordenadas N **7.739.980,791 m** e E **283.076,223 m**; 329°30'39" e 118,59 m até o vértice **42**, de coordenadas N **7.740.082,980 m** e E **283.016,055 m**; 314°18'36" e 104,93 m até o vértice **43**, de coordenadas N **7.740.156,275 m** e E **282.940,972 m**; 333°09'57" e 50,41 m até o vértice **44**, de coordenadas N **7.740.201,255 m** e E **282.918,218 m**; 261°11'29" e 70,15 m até o vértice **45**, de coordenadas N **7.740.190,513 m** e E **282.848,897 m**; 237°08'13" e 213,56 m até o vértice **46**, de coordenadas N **7.740.074,625 m** e E **282.669,509 m**; 245°18'30" e 152,01 m até o vértice **47**, de coordenadas N **7.740.011,125 m** e E **282.531,397 m**; 7°56'18" e 359,84 m até o vértice **48**, de coordenadas N **7.740.367,519 m** e E **282.581,094 m**; 355°03'16" e 92,38 m até o vértice **49**, de coordenadas N **7.740.459,557 m** e E **282.573,130 m**; 254°14'40" e 373,74 m até o vértice **50**, de coordenadas N **7.740.358,075 m** e E **282.213,430 m**; 343°14'59" e 284,60 m até o vértice **51**, de coordenadas N **7.740.630,596 m** e E **282.131,409 m**; 71°03'50" e 143,50 m até o vértice **52**, de coordenadas N **7.740.677,163 m** e E **282.267,140 m**; 43°17'06" e 250,06 m até o vértice **53**, de coordenadas N **7.740.859,196 m** e E **282.438,590 m**; 4°58'27" e 92,91 m até o vértice **54**, de coordenadas N **7.740.951,759 m** e E **282.446,647 m**; 337°03'44" e 247,33 m até o vértice **55**, de coordenadas N **7.741.179,529 m** e E **282.350,257 m**.

Prefeitura Municipal de Venda Nova do Imigrante/ES

Av. Evandi Américo Comarela, 385 - Bairro Esplanada - **Telefax: (28) 3456-1188**

CEP 29375-000 - Venda Nova do Imigrante - ES - CNPJ: 31.723.497/0001-08 - www.vendanova.es.gov.br



53°23'45" e 126,05 m até o vértice **56**, de coordenadas **N 7.741.254,692 m** e **E 282.451,449 m**; 356°47'06" e 114,57 m até o vértice **57**, de coordenadas **N 7.741.369,087 m** e **E 282.445,023 m**; 356°47'06" e 115,28 m até o vértice **58**, de coordenadas **N 7.741.484,189 m** e **E 282.438,558 m**; 356°46'58" e 364,81 m até o vértice **59**, de coordenadas **N 7.741.848,428 m** e **E 282.418,083 m**; 274°59'49" e 37,23 m até o vértice **60**, de coordenadas **N 7.741.851,670 m** e **E 282.380,998 m**; 296°06'41" e 49,53 m até o vértice **61**, de coordenadas **N 7.741.873,471 m** e **E 282.336,520 m**; 339°12'59" e 72,04 m até o vértice **62**, de coordenadas **N 7.741.940,818 m** e **E 282.310,959 m**; 291°20'58" e 46,61 m até o vértice **63**, de coordenadas **N 7.741.957,787 m** e **E 282.267,546 m**; 274°29'01" e 32,14 m até o vértice **64**, de coordenadas **N 7.741.960,300 m** e **E 282.235,507 m**; 230°27'23" e 32,60 m até o vértice **65**, de coordenadas **N 7.741.939,545 m** e **E 282.210,369 m**; 258°46'16" e 31,76 m até o vértice **66**, de coordenadas **N 7.741.933,361 m** e **E 282.179,218 m**; 23°06'54" e 64,74 m até o vértice **67**, de coordenadas **N 7.741.992,908 m** e **E 282.204,636 m**; 55°59'27" e 43,44 m até o vértice **68**, de coordenadas **N 7.742.017,202 m** e **E 282.240,641 m**; 348°36'04" e 70,35 m até o vértice **69**, de coordenadas **N 7.742.086,160 m** e **E 282.226,739 m**; 326°57'00" e 69,09 m até o vértice **70**, de coordenadas **N 7.742.144,073 m** e **E 282.189,058 m**; 87°16'57" e 128,90 m até o vértice **71**, de coordenadas **N 7.742.150,184 m** e **E 282.317,808 m**; 128°43'50" e 157,59 m até o vértice **72**, de coordenadas **N 7.742.051,588 m** e **E 282.440,741 m**; 14°30'56" e 18,98 m até o vértice **73**, de coordenadas **N 7.742.069,964 m** e **E 282.445,499 m**; 14°05'44" e 33,93 m até o vértice **74**, de coordenadas **N 7.742.102,877 m** e **E 282.453,763 m**; 94°17'41" e 169,02 m até o vértice **75**, de coordenadas **N 7.742.090,219 m** e **E 282.622,305 m**; 353°35'09" e 240,60 m até o vértice **76**, de coordenadas **N 7.742.329,313 m** e **E 282.595,426 m**; 267°05'41" e 97,14 m até o vértice **77**, de coordenadas **N 7.742.324,390 m** e **E 282.498,413 m**; 0°57'02" e 22,10 m até o vértice **78**, de coordenadas **N 7.742.346,490 m** e **E 282.498,780 m**; 266°29'00" e 104,07 m até o vértice **79**, de coordenadas **N 7.742.340,106 m** e **E 282.394,908 m**; 328°33'41" e 63,20 m até o vértice **80**, de coordenadas **N 7.742.394,027 m** e **E 282.361,945 m**; 266°38'07" e 4,82 m até o vértice **81**, de coordenadas **N 7.742.393,744 m** e **E 282.357,131 m**; 341°22'30" e 9,12 m até o vértice **82**, de coordenadas **N 7.742.402,383 m** e **E 282.354,219 m**; 248°17'54" e 78,14 m até o vértice **83**, de coordenadas **N 7.742.373,491 m** e **E 282.281,622 m**; 354°12'34"

Prefeitura Municipal de Venda Nova do Imigrante/ES

Av. Evandi Américo Comarela, 385 - Bairro Esplanada - **Telefax: (28) 3456-1188**

CEP 29375-000 - Venda Nova do Imigrante - ES - CNPJ: 31.723.497/0001-08 - www.vendanova.es.gov.br



e 82,97 m até o vértice **84**, de coordenadas **N 7.742.456,034 m** e **E 282.273,252 m**; **75°47'59"** e 328,83 m até o vértice **85**, de coordenadas **N 7.742.536,700 m** e **E 282.592,039 m**; **353°20'29"** e 314,43 m até o vértice **86**, de coordenadas **N 7.742.849,012 m** e **E 282.555,579 m**; **348°37'51"** e 253,80 m até o vértice **87**, de coordenadas **N 7.743.097,834 m** e **E 282.505,547 m**; **85°32'03"** e 283,78 m até o vértice **1**, de coordenadas **N 7.743.119,931 m** e **E 282.788,468 m**; chegando ao vértice inicial da descrição deste perímetro.

II - MEMORIAL DESCRITIVO DO PERIMETRO URBANO - POLÍGONO DE BRAÇO DO SUL:

POLÍGONO DESCRITO: BRAÇO DO SUL

ÁREA: 512.982,80 m². (51,2983 ha.)

PERÍMETRO: 3.136,56 m.

DESCRIÇÃO

O perímetro do imóvel descrito abaixo, esta georreferenciado ao Sistema Geodésico Brasileiro, os vértices encontram-se representados no sistema UTM, referenciadas ao meridiano central **39°W**, tendo como datum o **SIRGAS 2000** e todos os azimutes, distâncias, área e perímetro foram calculados no plano de projeção UTM. Inicia-se a descrição deste perímetro no vértice **154**, de coordenadas **N 7.739.372,138 m** e **E 285.364,538 m**, com os seguintes azimutes e distâncias: **125°26'52"** e 194,01 m até o vértice **155**, de coordenadas **N 7.739.259,620 m** e **E 285.522,588 m**; **149°30'16"** e 163,40 m até o vértice **156**, de coordenadas **N 7.739.118,826 m** e **E 285.605,507 m**; **141°50'22"** e 240,94 m até o vértice **157**, de coordenadas **N 7.738.929,380 m** e **E 285.754,375 m**; **167°38'20"** e 230,61 m até o vértice **158**, de coordenadas **N 7.738.704,120 m** e **E 285.803,742 m**; **262°08'45"** e 104,71 m até o vértice **159**, de coordenadas **N 7.738.689,810 m** e **E 285.700,012 m**; **233°48'04"** e 297,29 m até o vértice **160**, de coordenadas **N 7.738.514,235 m** e **E 285.460,109 m**; **233°40'06"** e 71,60 m até o vértice **161**, de coordenadas **N 7.738.471,813 m** e **E 285.402,424 m**; **253°35'50"** e 117,51 m até o vértice **162**, de coordenadas **N 7.738.438,629 m** e **E**

Prefeitura Municipal de Venda Nova do Imigrante/ES

Av. Evandi Américo Comarela, 385 - Bairro Esplanada - **Telefax: (28) 3456-1188**

CEP 29375-000 - Venda Nova do Imigrante - ES - CNPJ: 31.723.497/0001-08 - www.vendanova.es.gov.br



285.289,698 m; 216°31'53" e 86,41 m até o vértice 163, de coordenadas N 7.738.369,198 m e E 285.238,262 m; 237°46'31" e 61,61 m até o vértice 164, de coordenadas N 7.738.336,345 m e E 285.186,144 m; 284°38'06" e 189,54 m até o vértice 165, de coordenadas N 7.738.384,234 m e E 285.002,754 m; 328°28'53" e 119,85 m até o vértice 166, de coordenadas N 7.738.486,402 m e E 284.940,100 m; 299°56'56" e 47,36 m até o vértice 167, de coordenadas N 7.738.510,046 m e E 284.899,062 m; 16°37'44" e 82,06 m até o vértice 168, de coordenadas N 7.738.588,675 m e E 284.922,546 m; 5°00'14" e 59,77 m até o vértice 169, de coordenadas N 7.738.648,222 m e E 284.927,759 m; 353°51'55" e 59,56 m até o vértice 170, de coordenadas N 7.738.707,441 m e E 284.921,394 m; 359°43'02" e 32,82 m até o vértice 171, de coordenadas N 7.738.740,261 m e E 284.921,232 m; 10°01'18" e 75,34 m até o vértice 172, de coordenadas N 7.738.814,454 m e E 284.934,344 m; 12°46'30" e 67,54 m até o vértice 173, de coordenadas N 7.738.880,317 m e E 284.949,277 m; 23°30'26" e 79,78 m até o vértice 174, de coordenadas N 7.738.953,474 m e E 284.981,097 m; 20°01'28" e 19,82 m até o vértice 175, de coordenadas N 7.738.972,096 m e E 284.987,884 m; 131°25'51" e 70,71 m até o vértice 176, de coordenadas N 7.738.925,304 m e E 285.040,902 m; 124°45'50" e 104,80 m até o vértice 177, de coordenadas N 7.738.865,548 m e E 285.126,995 m; 25°21'04" e 317,80 m até o vértice 178, de coordenadas N 7.739.152,741 m e E 285.263,064 m; 24°49'16" e 241,73 m até o vértice 154, de coordenadas N 7.739.372,138 m e E 285.364,538 m; chegando ao vértice inicial da descrição deste perímetro.

III - MEMORIAL DESCRITIVO DO PERIMETRO URBANO - POLÍGONO DE CHÁCARAS CALIFÓRNIA:

POLÍGONO DESCRITO: CHÁCARAS CALIFÓRNIA

ÁREA: 332.505,76 m². (33,2506 ha.)

PERÍMETRO: 5.106,54 m.

DESCRIÇÃO

O perímetro do imóvel descrito abaixo, está georreferenciado ao Sistema Geodésico Brasileiro, os vértices encontram-se representados no sistema UTM,

Prefeitura Municipal de Venda Nova do Imigrante/ES

Av. Evandi Américo Comarela, 385 - Bairro Esplanada - **Telefax: (28) 3456-1188**

CEP 29375-000 - Venda Nova do Imigrante - ES - CNPJ: 31.723.497/0001-08 - www.vendanova.es.gov.br



referenciadas ao meridiano central **39°W**, tendo como datum o **SIRGAS 2000** e todos os azimutes, distâncias, área e perímetro foram calculados no plano de projeção UTM. Inicia-se a descrição deste perímetro no vértice **88**, de coordenadas **N 7.744.987,189 m** e **E 282.800,886 m**, com os seguintes azimutes e distâncias: **186°45'39"** e **175,58 m** até o vértice **89**, de coordenadas **N 7.744.812,828 m** e **E 282.780,216 m**; **187°20'04"** e **107,77 m** até o vértice **90**, de coordenadas **N 7.744.705,936 m** e **E 282.766,457 m**; **186°12'56"** e **53,76 m** até o vértice **91**, de coordenadas **N 7.744.652,490 m** e **E 282.760,636 m**; **179°49'22"** e **80,19 m** até o vértice **92**, de coordenadas **N 7.744.572,296 m** e **E 282.760,884 m**; **174°10'10"** e **113,30 m** até o vértice **93**, de coordenadas **N 7.744.459,584 m** e **E 282.772,394 m**; **94°34'33"** e **100,49 m** até o vértice **94**, de coordenadas **N 7.744.451,567 m** e **E 282.872,565 m**; **90°13'37"** e **250,50 m** até o vértice **95**, de coordenadas **N 7.744.450,575 m** e **E 283.123,060 m**; **88°59'02"** e **85,78 m** até o vértice **96**, de coordenadas **N 7.744.452,096 m** e **E 283.208,829 m**; **126°13'56"** e **120,53 m** até o vértice **97**, de coordenadas **N 7.744.380,857 m** e **E 283.306,051 m**; **130°39'25"** e **18,04 m** até o vértice **98**, de coordenadas **N 7.744.369,100 m** e **E 283.319,740 m**; **121°45'42"** e **88,68 m** até o vértice **99**, de coordenadas **N 7.744.322,420 m** e **E 283.395,140 m**; **228°35'35"** e **241,68 m** até o vértice **100**, de coordenadas **N 7.744.162,570 m** e **E 283.213,870 m**; **328°26'45"** e **6,33 m** até o vértice **101**, de coordenadas **N 7.744.167,960 m** e **E 283.210,560 m**; **237°09'10"** e **80,14 m** até o vértice **102**, de coordenadas **N 7.744.124,490 m** e **E 283.143,230 m**; **232°43'42"** e **75,03 m** até o vértice **103**, de coordenadas **N 7.744.079,050 m** e **E 283.083,520 m**; **233°24'42"** e **83,43 m** até o vértice **104**, de coordenadas **N 7.744.029,320 m** e **E 283.016,530 m**; **233°47'02"** e **62,23 m** até o vértice **105**, de coordenadas **N 7.743.992,550 m** e **E 282.966,320 m**; **238°05'38"** e **104,50 m** até o vértice **106**, de coordenadas **N 7.743.937,320 m** e **E 282.877,610 m**; **236°00'54"** e **85,64 m** até o vértice **107**, de coordenadas **N 7.743.889,450 m** e **E 282.806,600 m**; **6°08'02"** e **309,95 m** até o vértice **108**, de coordenadas **N 7.744.197,630 m** e **E 282.839,720 m**; **68°10'17"** e **262,06 m** até o vértice **109**, de coordenadas **N 7.744.295,072 m** e **E 283.082,988 m**; **296°37'17"** e **8,40 m** até o vértice **110**, de coordenadas **N 7.744.298,836 m** e **E 283.075,479 m**; **296°37'17"** e **156,13 m** até o vértice **111**, de coordenadas **N 7.744.368,798 m** e **E 282.935,898 m**; **295°22'40"** e **82,23 m** até o vértice **112**, de coordenadas **N 7.744.404,041 m** e **E 282.861,603 m**; **286°31'04"** e **24,01 m** até o vértice **113**, de

Prefeitura Municipal de Venda Nova do Imigrante/ES

Av. Evandi Américo Comarela, 385 - Bairro Esplanada - **Telefax: (28) 3456-1188**

CEP 29375-000 - Venda Nova do Imigrante - ES - CNPJ: 31.723.497/0001-08 - www.vendanova.es.gov.br



coordenadas **N 7.744.410,867 m** e **E 282.838,584 m**; $299^{\circ}13'55''$ e 74,77 m até o vértice **114**, de coordenadas **N 7.744.447,380 m** e **E 282.773,338 m**; $250^{\circ}31'12''$ e 847,39 m até o vértice **115**, de coordenadas **N 7.744.164,796 m** e **E 281.974,459 m**; $40^{\circ}39'00''$ e 364,82 m até o vértice **116**, de coordenadas **N 7.744.441,587 m** e **E 282.212,118 m**; $70^{\circ}12'23''$ e 519,87 m até o vértice **117**, de coordenadas **N 7.744.617,631 m** e **E 282.701,270 m**; $342^{\circ}16'02''$ e 315,77 m até o vértice **118**, de coordenadas **N 7.744.918,397 m** e **E 282.605,094 m**; $70^{\circ}38'28''$ e 207,53 m até o vértice **88**, de coordenadas **N 7.744.987,189 m** e **E 282.800,886 m**; chegando ao vértice inicial da descrição deste perímetro.

IV - MEMORIAL DESCRITIVO DO PERIMETRO URBANOPOLÍGONO DE SÃO JOSÉ DO ALTO VIÇOSA

POLÍGONO DESCRITO: SÃO JOSÉ DO ALTO VIÇOSA

ÁREA: 530.004,74 m². (53,0005 ha.)

PERÍMETRO: 4.035,52 m.

DESCRIÇÃO

O perímetro do imóvel descrito abaixo, está georreferenciado ao Sistema Geodésico Brasileiro, os vértices encontram-se representados no sistema UTM, referenciadas ao meridiano central $39^{\circ}W$, tendo como datum o **SIRGAS 2000** e todos os azimutes, distâncias, área e perímetro foram calculados no plano de projeção UTM. Inicia-se a descrição deste perímetro no vértice **119**, de coordenadas **N 7.742.391,135 m** e **E 279.257,203 m**, com os seguintes azimutes e distâncias: $98^{\circ}38'14''$ e 84,57 m até o vértice **120**, de coordenadas **N 7.742.378,435 m** e **E 279.340,812 m**; $154^{\circ}39'14''$ e 133,50 m até o vértice **121**, de coordenadas **N 7.742.257,784 m** e **E 279.397,962 m**; $152^{\circ}54'16''$ e 102,24 m até o vértice **122**, de coordenadas **N 7.742.166,768 m** e **E 279.444,529 m**; $211^{\circ}53'27''$ e 112,18 m até o vértice **123**, de coordenadas **N 7.742.071,517 m** e **E 279.385,262 m**; $241^{\circ}43'09''$ e 205,51 m até o vértice **124**, de coordenadas **N 7.741.974,151 m** e **E 279.204,286 m**; $173^{\circ}46'11''$ e 243,80 m até o vértice **125**, de coordenadas **N 7.741.731,792 m** e **E 279.230,745 m**; $142^{\circ}00'59''$ e 98,02 m até o vértice **126**, de coordenadas **N 7.741.654,533 m** e **E 279.291,070 m**.

Prefeitura Municipal de Venda Nova do Imigrante/ES

Av. Evandi Américo Comarela, 385 - Bairro Esplanada - **Telefax: (28) 3456-1188**

CEP 29375-000 - Venda Nova do Imigrante - ES - CNPJ: 31.723.497/0001-08 - www.vendanova.es.gov.br



157°53'45" e 153,43 m até o vértice 127, de coordenadas N 7.741.512,376 m e E 279.348,806 m; 157°26'35" e 176,36 m até o vértice 128, de coordenadas N 7.741.349,503 m e E 279.416,460 m; 157°26'35" e 85,18 m até o vértice 129, de coordenadas N 7.741.270,844 m e E 279.449,133 m; 264°05'24" e 99,76 m até o vértice 130, de coordenadas N 7.741.260,572 m e E 279.349,904 m; 196°24'24" e 124,90 m até o vértice 131, de coordenadas N 7.741.140,761 m e E 279.314,627 m; 286°48'46" e 343,91 m até o vértice 132, de coordenadas N 7.741.240,235 m e E 278.985,420 m; 21°16'39" e 59,02 m até o vértice 133, de coordenadas N 7.741.295,235 m e E 279.006,839 m; 291°32'19" e 22,19 m até o vértice 134, de coordenadas N 7.741.303,380 m e E 278.986,203 m; 22°47'32" e 117,98 m até o vértice 135, de coordenadas N 7.741.412,144 m e E 279.031,906 m; 0°13'56" e 114,77 m até o vértice 136, de coordenadas N 7.741.526,908 m e E 279.032,371 m; 294°09'59" e 139,80 m até o vértice 137, de coordenadas N 7.741.584,141 m e E 278.904,821 m; 15°40'28" e 149,19 m até o vértice 138, de coordenadas N 7.741.727,786 m e E 278.945,128 m; 17°08'31" e 67,64 m até o vértice 139, de coordenadas N 7.741.792,419 m e E 278.965,064 m; 279°57'02" e 58,52 m até o vértice 140, de coordenadas N 7.741.802,531 m e E 278.907,425 m; 277°12'37" e 68,81 m até o vértice 141, de coordenadas N 7.741.811,167 m e E 278.839,161 m; 295°12'37" e 129,55 m até o vértice 142, de coordenadas N 7.741.866,346 m e E 278.721,954 m; 256°58'00" e 81,51 m até o vértice 143, de coordenadas N 7.741.847,965 m e E 278.642,547 m; 343°52'50" e 125,17 m até o vértice 144, de coordenadas N 7.741.968,214 m e E 278.607,795 m; 34°05'12" e 82,94 m até o vértice 145, de coordenadas N 7.742.036,902 m e E 278.654,277 m; 10°13'55" e 59,97 m até o vértice 146, de coordenadas N 7.742.095,916 m e E 278.664,929 m; 6°42'58" e 66,24 m até o vértice 147, de coordenadas N 7.742.161,702 m e E 278.672,676 m; 42°07'32" e 148,70 m até o vértice 148, de coordenadas N 7.742.271,990 m e E 278.772,418 m; 93°29'42" e 222,17 m até o vértice 149, de coordenadas N 7.742.258,446 m e E 278.994,176 m; 96°11'20" e 173,02 m até o vértice 150, de coordenadas N 7.742.239,793 m e E 279.166,186 m; 18°02'52" e 99,07 m até o vértice 151, de coordenadas N 7.742.333,985 m e E 279.196,878 m; 56°18'36" e 30,53 m até o vértice 152, de coordenadas N 7.742.350,918 m e E 279.222,278 m; 60°56'43" e 21,79 m até o vértice 153, de coordenadas N 7.742.361,501 m e E 279.241,328 m; 28°10'43" e 33,62 m até o vértice 119, de

Prefeitura Municipal de Venda Nova do Imigrante/ES

Av. Evandi Américo Comarela, 385 - Bairro Esplanada - **Telefax: (28) 3456-1188**

CEP 29375-000 - Venda Nova do Imigrante - ES - CNPJ: 31.723.497/0001-08 - www.vendanova.es.gov.br



coordenadas N 7.742.391,135 m e E 279.257,203 m; chegando ao vértice inicial da descrição deste perímetro.

Art. 2º - Os mapas demonstrativos das áreas urbanas do Distrito de Alto Caxixe, estão representados pelos anexos: I- área urbana da sede do Distrito de Alto Caxixe; anexo II- área urbana de Braço do Sul; anexo III- área urbana de Chácaras Califórnia e anexo IV- área urbana de São José do Alto Viçosa, cujas cópias seguem em anexo.

Art. 3º - Esta Lei entra em vigor na data de sua publicação.

Art. 4º - Revogam-se as disposições em contrário.

Publique-se, registre-se e cumpra-se.

VENDA NOVA DO IMIGRANTE, 29 de novembro de 2017.

BRAZ DELPUPO
Prefeito Municipal



MAPA DE PERÍMETRO URBANO BRAÇO DO SUL

285.000

286.000

7.739.000

7.739.000

7.738.000

7.738.000

285.000

286.000

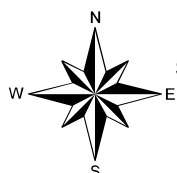

SISTEMA DE COORDENADAS UTM
DATUM SIRGAS 2000
ZONA 24S - MC 39° W

Escala: 1:8.000

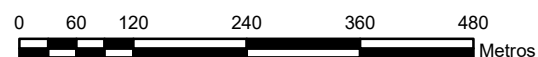

Data: 21/07/2017

Elaboração:

Rafael Pereira Vicente
Engenheiro Agrimensor e Cartógrafo
CREA MG: 205.900/D



MAPA DE PERÍMETRO URBANO - CAXIXE

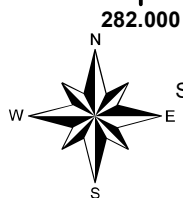
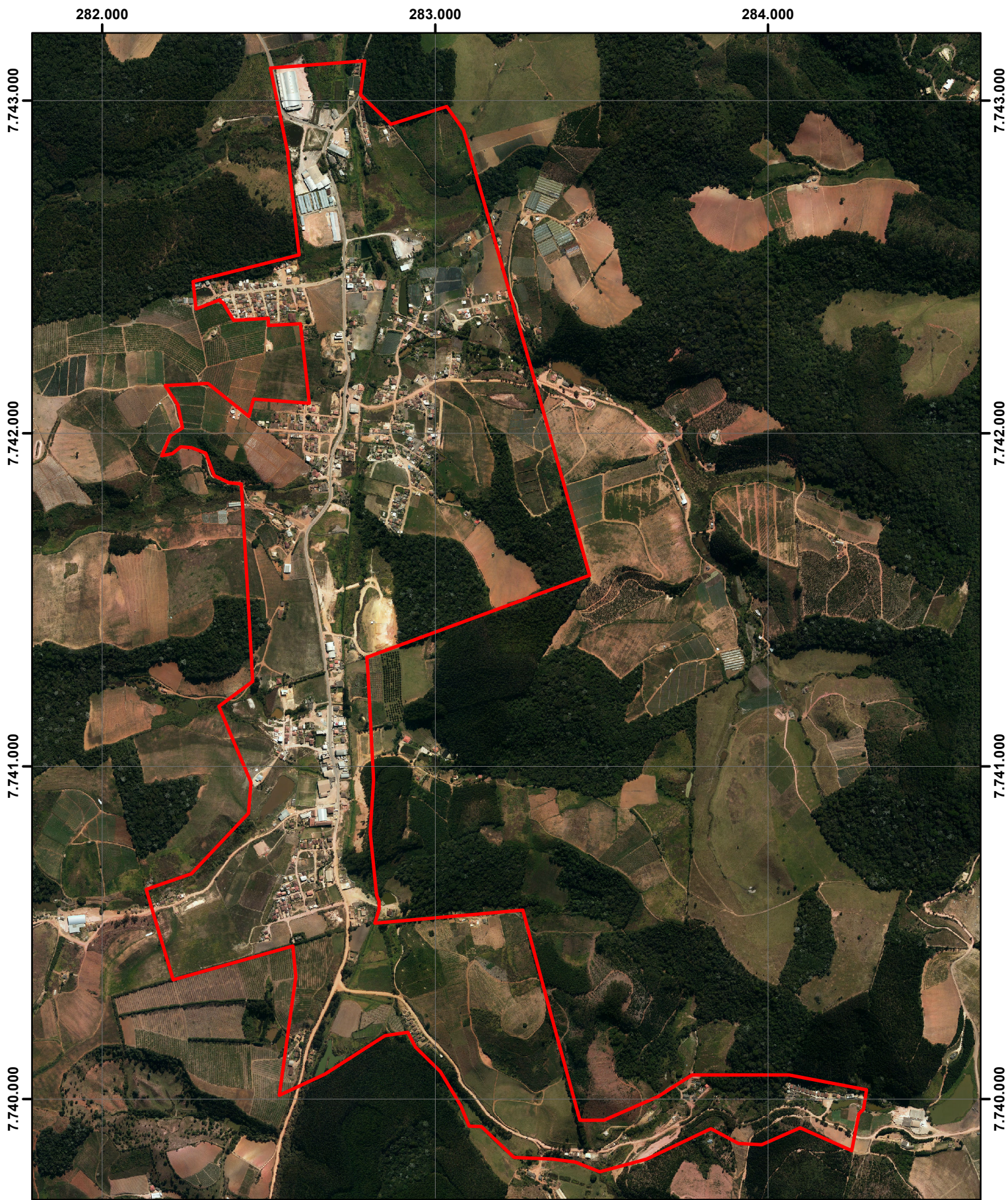

SISTEMA DE COORDENADAS UTM
DATUM SIRGAS 2000
ZONA 24S - MC 39° W

Escala: 1:15.000

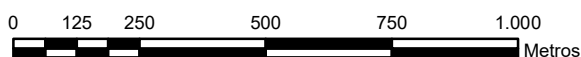

Data: 21/07/2017

Elaboração:

Rafael Pereira Vicente

Engenheiro Agrimensor e Cartógrafo
CREA MG: 205.900/D



MAPA DE PERÍMETRO URBANO CHÁCARAS CALIFÓRNIA

282.000

283.000

7.745.000

7.745.000

7.744.000

7.744.000



282.000

283.000

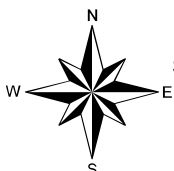

SISTEMA DE COORDENADAS UTM
DATUM SIRGAS 2000
ZONA 24S - MC 39° W

Escala: 1:10.000

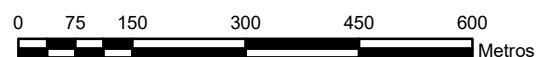

Data: 21/07/2017

Elaboração:

Rafael Pereira Vicente
Engenheiro Agrimensor e Cartógrafo
CREA MG: 205.900/D



MAPA DE PERÍMETRO URBANO SÃO JOSÉ DO ALTO VIÇOSA

279.000

7.742.000

7.742.000

7.741.000

7.741.000

279.000

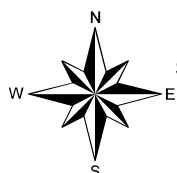

SISTEMA DE COORDENADAS UTM
DATUM SIRGAS 2000
ZONA 24S - MC 39° W

Escala: 1:8.000

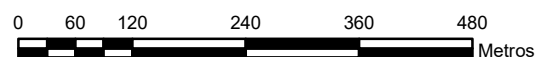

Data: 21/07/2017

Elaboração:

Rafael Pereira Vicente
Engenheiro Agrimensor e Cartógrafo
CREA MG: 205.900/D