

LEI Nº834/2009

AUTORIZA O DESAFETAMENTO DE ÁREA E DÁ OUTRAS PROVIDÊNCIAS.

O Prefeito Municipal de Venda Nova do Imigrante, Estado do Espírito Santo, no uso de suas atribuições legais, faz saber que a Câmara Municipal aprovou e eu sanciono a seguinte

LEI:

Art.1º- Fica o Chefe do Executivo Municipal de Venda Nova do Imigrante, autorizado a proceder o desafetamento de uma área de terreno urbano, medindo 500,00m² (quinhentos metros quadrados), pertencente à área maior denominada área verde, com 8.636,00m², situada no Bairro Vila da Mata, na quadra 03-C, do loteamento Angelo Altoé, registrado sob o nº2192, Livro 2-J, folhas 192 e planta própria, conforme croquis em anexo.

Art.2º- A desafetação será em favor do Município de Venda Nova do Imigrante, E. Santo.

Art.3º- Fica ainda o Executivo Municipal, autorizado a dar a área desafetada em pagamento de outra de propriedade de ALBERTO ALTOÉ, de igual tamanho para recompor a área verde original, bem com fazer as modificações e alterações na Quadra 03-C do Loteamento Ângelo Altoé, para adequar a área verde às modificações desta Lei, através de Decreto.

Art. 4º - Esta Lei entra em vigor na data de sua publicação.

Art. 5º - Revogam-se as disposições em contrário.

Publique-se, registre-se e cumpra-se.

Venda Nova do Imigrante, 24 de agosto de 2009.



DALTON PERIM
Prefeito Municipal

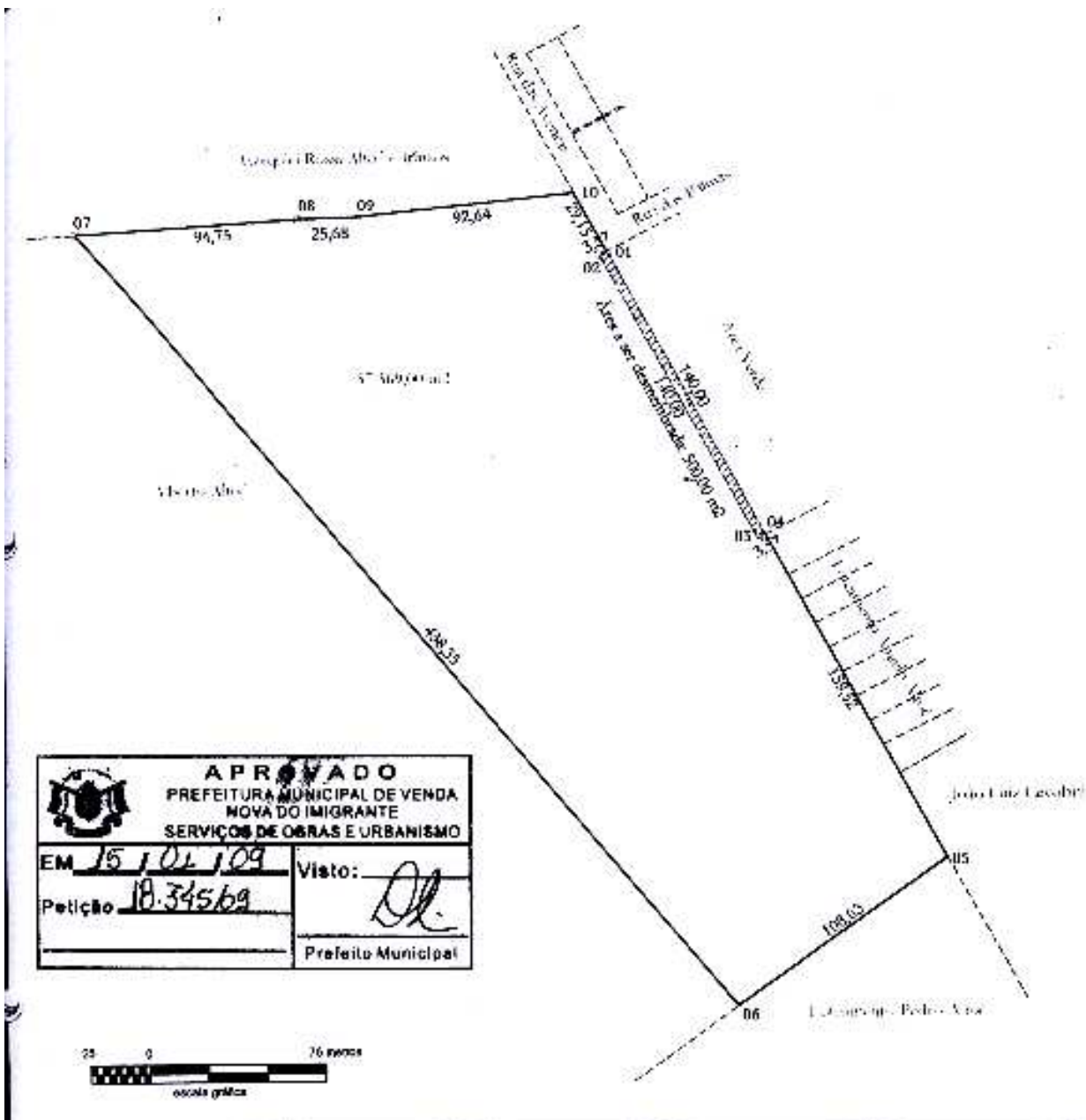

APROVADO
 PREFEITURA MUNICIPAL DE VENDA NOVA DO IMIGRANTE
 SERVIÇOS DE OBRAS E URBANISMO

EM 15/04/09	Visto:
Petição 18.345/09	Prefeito Municipal

PREFEITURA MUNICIPAL DE VENDA NOVA DO IMIGRANTE SECRETARIA DE OBRAS E INFRA-ESTRUTURA URBANA		
PROJETO: DESMEMBRAMENTO	LOCAL: Bairro Vila da Mata, Município de Venda Nova do Imigrante, Estado do Espírito Santo.	DESCRIÇÃO: Desmembrar o terreno hachurado de 500,00 m² de um terreno maior de propriedade de Alberto Altró, em favor da MOURA DIOCESANA DE CACHOEIRO DE ITAPEMIRIM
PROPRIETÁRIO: Alberto Altró		
ÁREA TOTAL DO TERRENO: 57.369,00 m²	ESCALA: 1/2500 DATA: 10/12/2008	Responsável Técnico: Ezequiel Rossi Altró Engenheiro Agrônomo CREA-ES nº: 011046/D

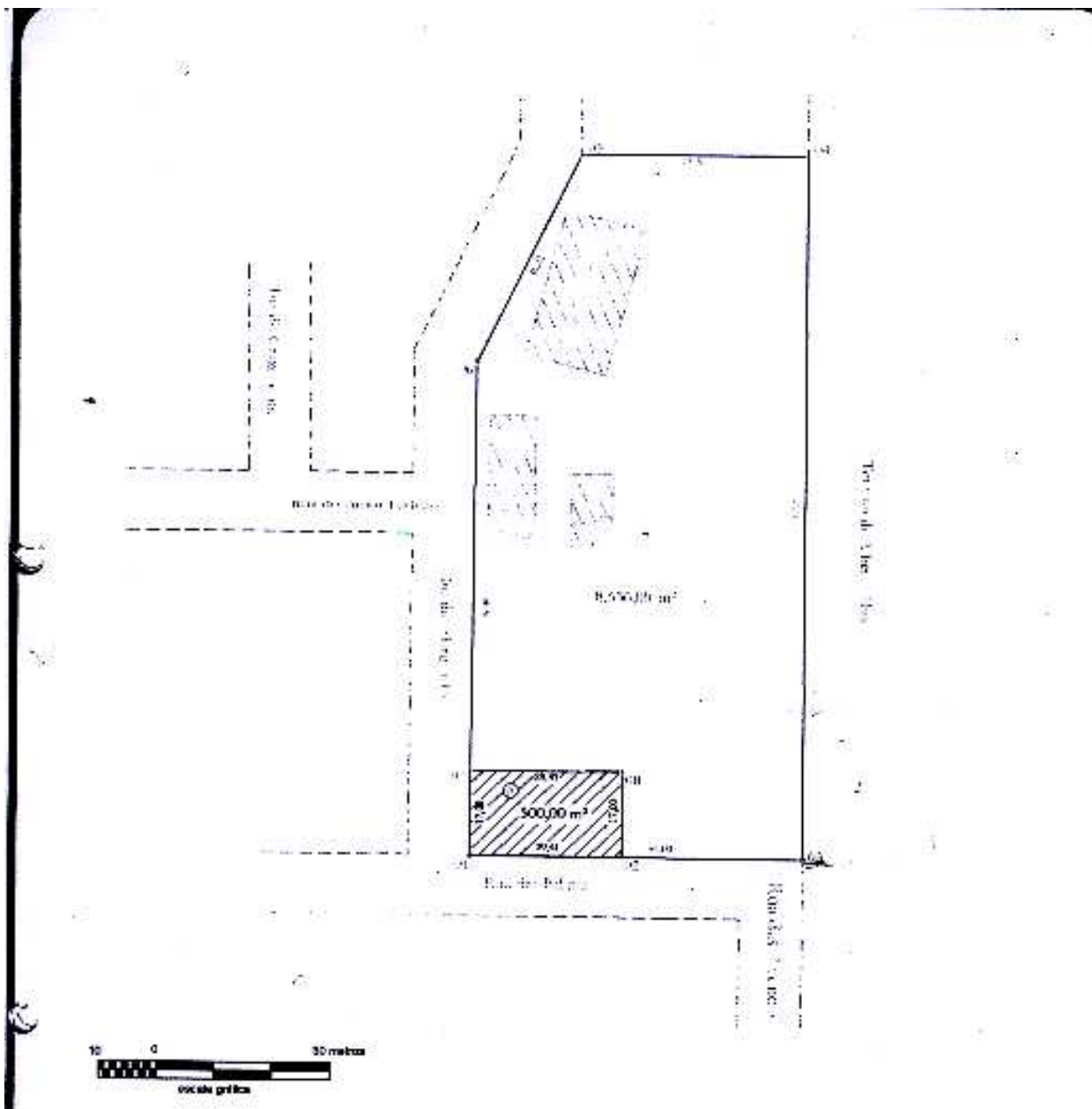

PREFEITURA MUNICIPAL DE VENDA NOVA DO IMIGRANTE
SECRETARIA DE OBRAS E INFRA-ESTRUTURA URBANA

PROJETO: DESMEMBRAMENTO	LOCAL: Bairro Vila da Mata, Município de Venda Nova do Imigrante, Estado do Espírito Santo.	DESCRIÇÃO: Desmembrar uma parcela "A" de 500,00 m² de um terreno maior de propriedade da MUNICIPALIDADE DE VENDA NOVA DO IMIGRANTE, em favor da MITRA DIOCESANA DE CACHOeiro DE ITAPEMIRIM.
-----------------------------------	---	---

PROPRIETÁRIA:
MUNICIPALIDADE DE VENDA NOVA DO IMIGRANTE

ÁREA TOTAL DO TERRENO: 8.636,00 m²	ESCALA: 1/1.000 DATA: 17/11/2008	Responsável Técnico:  Ezequiel Rossi Altoé Engenheiro Agrônomo CREA-ES nº: 011698/D
---	---	--

até: prof lotes aprovados

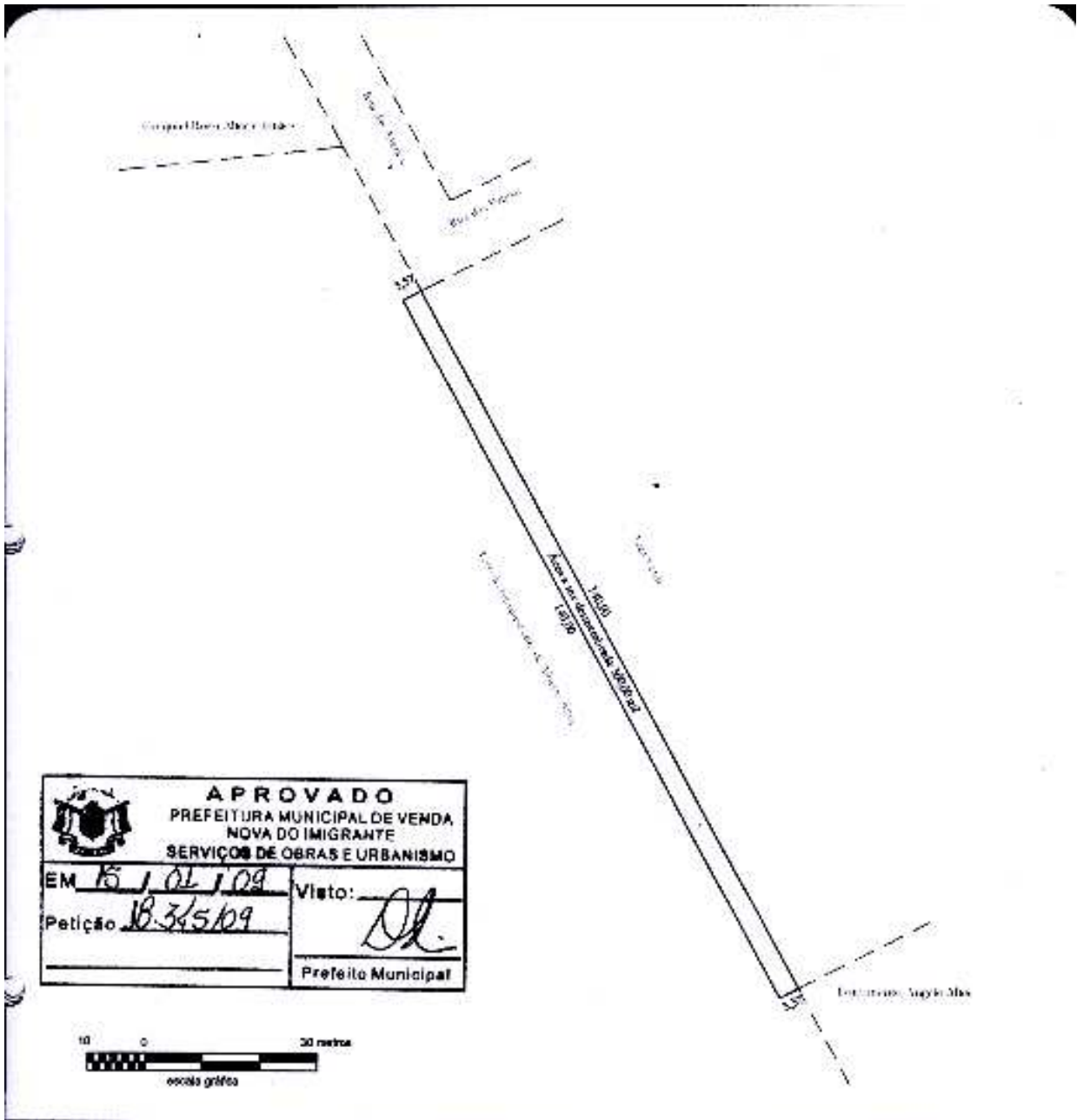

APROVADO
 PREFEITURA MUNICIPAL DE VENDA NOVA DO IMIGRANTE
 SERVIÇOS DE OBRAS E URBANISMO

EM 15/01/09	Visto:
Petição 18.345/09	<i>[Signature]</i>
	Prefeito Municipal



PREFEITURA MUNICIPAL DE VENDA NOVA DO IMIGRANTE
 SECRETARIA DE OBRAS E INFRA-ESTRUTURA URBANA

PROJETO	LOCAL	DESCRIÇÃO
DESMEMBRAMENTO	Bairro Vila da Mata, Município de Venda Nova do Imigrante, Estado do Espírito Santo.	Planta da parcela desmembrada.

PROPRIETÁRIO:
 MITRA DIOCESANA DE CACHOEIRO DE ITAPEMIRIM

ÁREA DESMEMBRADA: 500,00 m ² PERÍMETRO: 287,14 metros	ESCALA: 1/1000 DATA: 10/12/2008	Responsável Técnico: Ezequiel Rossi Altroé Engenheiro Agrônomo CREA-ES nº 011.696/D
---	------------------------------------	--

pdf: post-escrises-urbanista

MEMORIAL DESCRITIVO

Localização: **BAIRRO VILA DA MATA.**
Município: **Venda Nova do Imigrante** Estado: **ES**
Finalidade: **Desmembramento.**
Proprietário: **MITRA DIOCESANA DE CACHOEIRO DE ITAPEMIRIMETROS.**

CONFRONTAÇÕES GERAIS DO TERRENO

NORTE >>>> terreno de Alberto Altoé.
SUL >>>> Vicente Perímetros.
LESTE >>>> Rua Giovanni Brioschi (terreno remanescente de Olímpio Petim).
OESTE >>>> Izaudino Brioschi.

DESCRIÇÃO DO PERÍMETRO

A descrição do perímetro da propriedade em questão inicia-se no vértice 01 da planta, coordenadas topográficas (X; Y=732,129; 515,314), ponto localizado na divisa entre a área verde do Loteamento Angelo Altoé, a Rua da Palmas e o terreno remanescente de Alberto Altoé, com a qual segue confrontando pelo seguinte azimute e distância:

Do vértice 01 segue-se até o vértice 02 (728,966; 513,659) com azimute de 242°23'09" e distância de 3,57 metros.

Do vértice 02 segue-se até o vértice 03 (793,858; 389,607) com azimute de 152°23'09" e distância de 140,000 metros.

Do vértice 03 segue-se até o vértice 04 (797,021; 391,261) com azimute de 62°23'09" e distância de 3,57 metros, quando passa a confrontar com a área verde pelo seguinte azimute e distância:

Do vértice 04 segue-se até o vértice 01 (732,129; 515,314) com azimute de 332°23'09" e distância de 140,000 metros.

fechando assim o polígono acima descrito com uma área de 500,000 m² e perímetro de 287,14 metros.

Venda Nova do Imigrante 17 de novembro de 2008.



Ezequiel Rossi Altoé
Engenheiro Agrimensor
CREA n° 011698- ES
Credenciamento no INCRA: DKE